

kerrock

by KOLPA

CZ. SK. EN.





Nekonečná síla představivosti.

NEKONEČNÁ SILA PŘEDSTAVIVOSTI.
INFINITE POWER OF IMAGINATION.

Obsah

Obsah

Content

6	KOLPA. KOLPA. KOLPA.
8	ODOLNOST. ODOLNOSŤ. DURABILITY.
10	RECYKLACE. RECYKLÁCIA. RECYCLING.
13	TRH. TRH. MARKET.
15	KERROCK. KERROCK. KERROCK.
16	VLASTNOSTI. VLASTNOSTI. PROPERTIES.
22	VÝROBA KERROCKU. VÝROBA KERROCKU. KERROCK PRODUCTION.
25	INTERIÉR. INTERIÉR. INTERIOR.
26	NAHLÉDNĚTE DO SVÉHO NITRA. NAHLIADNITE DO SVOJHO VNÚTRA. HAVE LOOK INSIDE YOURSELF.
29	KOUPELNA. KÚPEĽŇA. BATHROOM.
32	KUCHYNĚ. KUCHYŇA. KITCHEN.
37	HOTEL. HOTEL. HOTEL.
41	MEDICÍNA. MEDICÍNA. MEDICINE.
44	MALOOBCHOD. MALOOBCHOD. RETAIL.
49	OBCHODNÍ PROSTORY. OBCHODNÉ PRIESTORY. BUSINESS PREMISES.
53	VEŘEJNÉ INSTITUCE. VEREJNÉ INŠTITÚCIE. PUBLIC INSTITUTIONS.
57	WELLNESS. WELLNESS. WELLNESS.
60	NAUTIKA. NAUTIKA. NAUTICS.
64	KARAVANING. KARAVANING. CARAVANNING.
69	EXTERIÉR. EXTERIÉR. EXTERIOR.
71	TVOŘÍ PRVNÍ DOJEM. TVORÍ PRVÝ DOJEM. THE FIRST IMPRESSION MAKER.

77 BARVY. FARBY. COLOURS.

- 78 UNI LIGHT.
- 80 UNI DARK.
- 82 GRANIT.
- 84 TERRAZZO.
- 86 NATUR.
- 90 MARBLE.
- 94 MIDNIGHT BLACK.
- 94 LUMINO.
- 94 LUMINACO.
- 95 METALIC.
- 95 KERROCK MF.
- 95 EASY SHAPING.

99 VÝROBKY Z KERROCKU. VÝROBKY Z KERROCKU. KERROCK PRODUCTS.

- 101 UMYVADLA. UMÝVADLÁ. WASHBASINS.
- 123 ZÁPUSTNÁ UMYVADLA A UMYVADLA NA MÍRU. ZÁPUSTNÉ UMÝVADLÁ A UMÝVADLÁ NA MIERU. CUSTOM MADE VANITY TOPS AND WASHBASINS.
- 131 KUCHYŇSKÉ DŘEZY. KUCHYNSKÉ DREZY. KITCHEN SINKS.
- 136 — Kerrock inox. Kerrock inox. Kerrock inox.
- 138 DŘEZY PRO LABORATOŘE. DREZY PRE LABORATORY. SINKS FOR LABORATORIES.
- 141 VANY. VANE. BATHTUBS.
- 145 KOUPELNOVÉ VYBAVENÍ. KÚPEĽŇOVÉ VYBAVENIE. BATHROOM EQUIPMENT.
- 146 — Vany. Vane. Bathtubs.
- 157 — Sprchové vaničky. Sprchové vaničky. Shower trays.
- 164 — Sprchové panely. Sprchové panely. Shower columns.
- 169 DEKORAČNÍ OBKLADY. DEKORAČNÉ OBKLADY. DECORATIVE CLADDING.
- 173 QUICKQUBE MODELOVÁ KOUPELNA. QUICKQUBE MODELOVÁ KOUPELNA. QUICKQUBE.
- 176 KERRWALL OBKLADOVÉ PANELE. KERRWALL OBKLADOVÉ PANELE. KERRWALL.
- 180 STANDARDNÍ ROZMĚRY DESEK. ŠTANDARDNÉ ROZMERY DOSIEK. STANDARD SHEET DIMENSIONS.
- 183 TECHNICKÉ ÚDAJE. TECHNICKÉ ÚDAJE. TECHNICAL DATA.
- 185 CERTIFIKÁTY. CERTIFIKÁTY. CERTIFICATES.

Kolpa

V místě obklopeném kopci s vinicemi a březovými lesy si společnost pojmenovaná po řece již páté desetiletí hrdě udržujeme vedoucí postavení v oblasti koupelnového vybavení v Evropě. Vývoj, inovace a trendy jsou základními kameny naší práce. Nekompromisní kvalita je zárukou, která našim značkám – programům prémiového koupelnového vybavení Kolpasan a inovativnímu kompozitnímu materiálu Kerrock – zajišťuje nejvyšší úroveň důvěry a reputace.

Kolpa

V mieste obklopenom kopcami s vinicami a brezovými lesmi si ako spoločnosť pomenovaná po rieke už piate desaťročie hrdo udržiavame vedúce postavenie v oblasti kúpeľňového vybavenia v Európe. Vývoj, inovácie a trendy sú základnými kameňmi našej práce. Nekompromisná kvalita je zárukou, ktorá našim značkám – programom prémiového kúpeľňového vybavenia Kolpasan a inovatívne mu kompozitnému materiálu Kerrock – zaisťuje najvyššiu úroveň dôvery a reputácie.

Kolpa

Named after the river, in a place surrounded by wine-growing hills and birch forests, we have been proudly maintaining a leading position in the field of bathroom equipment in Europe for the fifth decade. Development, innovation and trends are the cornerstones of our work. The uncompromising quality is the guarantee that gives our brands – the programs of Kolpasan premium bathroom equipment and Kerrock innovative composite material – the highest level of trust and reputation.







SNIŽOVÁNÍ DOPADŮ NA
ŽIVOTNÍ PROSTŘEDÍ.
ZNIŽOVANIE VPLYVOV NA
ŽIVOTNÉ PROSTREDIE.
REDUCING
ENVIRONMENTAL IMPACTS.

Odolnost

„Na základě certifikace systémů environmentálního managementu ISO 14001 hledáme neustále nové způsoby, jak využívat udržitelné suroviny. Jsme si vědomi toho, že v oblasti společenské odpovědnosti firem hrajeme důležitou roli. Pro přírodu, místní životní prostředí a širší společnost. Zavázali jsme se budoucím generacím a pomocí inovativních produktů a řešení chceme vytvořit největší stopu kvality a nejmenší stopu pro životní prostředí.“

Generální ředitel Borut Šterbenc



95%

ODPADU JE ÚSPĚŠNĚ
RECYKLOVÁNO.
ODPADU JE ÚSPEŠNE
RECYKLOVANÉ.
OF WASTE IS
SUCCESSFULLY RECYCLED.

1/3

ENERGIE JE NAŠE VLASTNÍ
ZELENÁ ENERGIE.
ENERGIE JE NAŠA VLASTNÁ
ZELENÁ ENERGIA.
OF ENERGY IS OUR OWN
GREEN ENERGY.

-65%

SNÍŽENÍ SPOTŘEBY
PITNÉ VODY.
ZNÍŽENIE SPOTREBY
PITNEJ VODY.
REDUCTION IN DRINKING
WATER CONSUMPTION.

Odolnosť

„Na základe certifikácie systémov environmentálneho manažmentu ISO 14001 neustále hľadáme nové spôsoby, ako využívať udržateľné suroviny. Sme si vedomí toho, že v oblasti spoločenskej zodpovednosti firiem zohrávame dôležitú úlohu. Pre prírodu, miestne životné prostredie a širšiu spoločnosť. Zaviazali sme sa budúcim generáciám a pomocou inovatívnych produktov a riešení chceme vytvoriť najväčšiu stopu kvality a najmenšiu stopu pre životné prostredie.“

Generálny riaditeľ Borut Šterbenc

Durability

“Signed with ISO 14001 environmental certification, we are constantly looking for new ways to use sustainable raw materials. We are aware that we are playing an important role in corporate social responsibility. For nature, the local environment and wider society. Committed to future generations and with innovative products and solutions, we want to create the biggest footprint of quality and the smallest footprint for the environment.”

Director General Borut Šterbenc

PODÍL VYTÁPĚNÍ
Z VLASTNÍCH
ZDROJŮ.
PODIEL
VYKUROVANIA
Z VLASTNÝCH
ZDROJOV.
THE SHARE OF
OWN-SOURCE
HEATING.

Recyklace

Zbytky kerrocku lze znovu použít jako recyklovatelnou surovinu pro výrobu nových desek nebo i pro jiná alternativní použití a produkty. Ve společnosti Kolpa opětovně využíváme odpad z výroby kerrockových desek určitých barev. Zbytky desek se rozdrtí, prosejí podle konkrétních velikostních frakcí a použijí k výrobě nových kerrockových desek s podílem recyklovaného materiálu. Recyklací tak snižujeme uhlíkovou stopu kerrocku, aniž bychom obětovali jeho kvalitu, odolnost a krásu.

Recyklácia

Zbytky kerrocku možno znova použiť ako recyklovanú surovinu pre výrobu nových dosiek alebo iné alternatívne využitie a produkty. V spoločnosti Kolpa opäť využívame odpad z výroby kerrockových dosiek určitých fareb. Zbytky dosieka sa melú, preosejú podľa konkrétnych veľkostných frakcií a použijú k výrobe nových kerrockových dosiek s podielom recyklovaného materiálu. Recykláciou tak znižujeme uhlíkovú stopu kerrocku, bez toho, aby sme obetovali jeho kvalitu, odolnosť a krásu.

Recycling

Kerrock material residues can be reused as recyclable raw material for the production of new Kerrock sheets, as well as for other alternative uses and products.

In Kolpa, we reuse waste Kerrock sheet offcuts of certain colours. These Kerrock sheet scraps are ground, sieved into specific size fractions and used for the production of recyclable Kerrock sheets in certain colours. By recycling the material, we reduce Kerrock's carbon footprint without sacrificing its quality, durability and beauty.

RECYKLOVANÁ DESKA
Z KERROCKU
RECYKLOVANÁ DOSKA
Z KERROCKU
RECYCLED KERROCK
SHEET



ODŘEZKY Z KERROCKU
ODREZKY Z KERROCKU
KERROCK CUTTINGS



RECYKLOVANÉ ODŠTĚPKY Z KERROCKU
RECYKLOVANÉ ODŠTIEPKY Z KERROCKU
RECYCLED KERROCK CHIPPINGS

BRILLIANTE
1080



SNOWFALL
9257



ICEBERG
N 1258



GRAYWACKE
N 9259







MADE IN EUROPE
VYROBENO V EVROPE
VYROBENÉ V EURÓPE



QUALITY
KVALITA
KVALITA



ROZMĚRY NA MÍRU
ROZMERY NA MIERU
CUSTOM DIMENSIONS

Trh

S podporou inovatívneho materiálu se s jistotou díváme do budoucnosti a úspěšně dobýváme i ty nejnáročnější trhy.

Trh

S podporou inovatívneho materiálu sa s istotou pozeráme do budúcnosti a dobývame aj tie najnáročnejšie trhy.

Market

Supported by innovative material, we confidently look to the future and successfully conquer even the most demanding markets.



NEOMEZENÉ MOŽNOSTI
DESIGNU
NEOBMEDZENÉ
MOŽNOSTI DIZAJNU
UNLIMITED DESIGN
POSSIBILITIES



BARVY NA MÍRU
FARBY NA MIERU
CUSTOM COLOURS



NIŽŠÍ UHLÍKOVÁ STOPA
NIŽŠIA UHLÍKOVÁ STOPA
LOWER CARBON FOOTPRINT

BAUXIT
BAUXIT
BAUXITE



HYDROXID
HLINITÝ
HYDROXID
HLINITÝ
ALUMINIUM
HYDROXIDE



100 % NA BÁZI
AKRYLU
100 % NA BÁZE
AKRYLU
100% ACRYLIC-BASED



Kerrock

Úspěšná minulost z něj učinila materiál budoucnosti. Dokonalé složení kompozitního materiálu kerrock na bázi hydroxidu hlinitého a akrylu neustále vytváří neporézního a homogenního nositele estetiky a funkčnosti.

S pevností kamene a teplem slunce vytváří v každém interiéru i exteriéru vždy skvělý dojem.

Poznejte ho. A pak zapněte svou fantazii.

Kerrock

Úspešná minulosť z neho urobila materiál budúcnosti. Dokonalé zloženie kompozitného materiálu kerrock na báze hydroxidu hlinitého a akrylu neustále vytvára neporézneho a homogénneho nositeľa estetiky a funkčnosti.

S pevnosťou kameňa a teplom slnka vytvára v každom interiéri aj exteriéri vždy skvelý dojem.

Spoznajte ho. A potom zapnite svoju fantáziu.

Kerrock

A successful past has made it the material of the future. A perfect formulation of the Kerrock composite on the basis of aluminium hydroxide and acrylic constantly provides a non-porous and homogeneous bearer of aesthetics and functionality.

With the strength of stone and warmth of the sun, it makes a great impression on every interior and exterior, every time.

Get to know it. And then switch on your imagination.

Vlastnosti Vlastnosti Properties



SNADNO SE ČISTÍ

Navzdory notoricky známým škvárnám zůstává bez poskvrnky. Ať už se mu stane cokoliv, snadno ho očistíte běžnými kuchyňskými čisticími prostředky.

L'AHKO SA ČISTÍ

Napriek notoricky známym škvárnám zostáva bez škvrnky. Nech už sa mu stane čokoľvek, ľahko ho očistíte bežnými kuchynskými čistiacimi prostriedkami.

EASY TO CLEAN

Despite the notorious stains, it remains immaculate. Whatever befalls him, it is easily cleaned with everyday kitchen cleaning agents.

16



100 % AKRYL

Kvalita je klíčovou složkou kerrocku. Protože neobsahuje polyester, při řezání je bez zápachu, nepodporuje hoření a absorbuje méně nečistot.

100 % AKRYL

Kvalita je klíčovou zložkou kerrocku. Pretože neobsahuje polyester, pri rezaní je bez zápachu, nepodporuje horenie a absorbuje menej nečistôt.

100% ACRYLIC

Quality is the key ingredient of Kerrock. Because it is polyester-free, odourless when cut and absorbs less dirt.





NEPORÉZNÍ

Vždy neporušené a bezchybně krásné povrchy bez prostoru pro vetřelce. Vlastnost, díky které je ideální do vlhkých a mokrých prostor.

NEPORÉZNY

Vždy neporušené a bezchybně krásne povrchy bez priestoru pre votrelcov. Vlastnosť, vďaka ktorej je ideálna do vlhkých a mokrých priestorov.

NON-POROUSNESS

Always intact and immaculately beautiful surfaces with no room for intruders. A feature that makes it perfect for damp and wet conditions.



ŠETRNÝ KE ZDRAVÍ I ŽIVOTNÍMU PROSTŘEDÍ

Kerrock je od svého vzniku extrémně udržitelný a zároveň bezpečný při kontaktu s potravinami, což řadou certifikátů potvrzuje i odborná veřejnost.

ŠETRNÝ K ZDRAVIU A ŽIVOTNÉMU PROSTREDIU

Kerrock je od svojho vzniku extrémne udržateľný a zároveň bezpečný pri kontakte s potravinami, čo mnohými certifikátmi potvrdzuje aj odborná verejnosť.

HEALTH AND ENVIRONMENT FRIENDLY

Since its inception, Kerrock has been extremely sustainable and at the same time safe in contact with food, which is also confirmed by the professional public with its range of certificates.





NEVIDITELNÉ SPOJE

Estetika, bez narušení. Formy, omezené pouze vaší fantazií.

NEVIDITELNÉ SPOJE

Estetika, bez narušenia. Formy, obmedzené iba vašou fantáziou.

INVISIBLE JOINTS

Aesthetics, without interruptions. Forms, limited only by your imagination.



ODOLNOST PROTI UV ZÁŘENÍ

Lesk v barvě a struktuře. Jako první den - každý den. Bez ohledu na působení slunečních paprsků.

ODOLNOSŤ VOČI UV ŽIARENIU

Lesk vo farbe a štruktúre. Ako prvý deň - každý deň. Bez ohľadu na pôsobenie slnečných lúčov.

UV RESISTANCE

Glossy in colour and texture. Like the first day - everyday. Regardless to exposure to the sun's rays.





TEPELNÁ ODOLNOST

Venku. Uvnitř. V horku. V zimě. V mokru. V suchu. Odolný a necitlivý, ať už je kdekoli.

TEPELNÁ ODOLNOSŤ

Vonku. Vnútri. V horúčave. V zime. Za mokra. V suchu. Odolný a necitlivý, nech už je kdekolvek.

THERMAL, HEAT RESISTANCE

Outside. Inside. Hot. Cold. Wet. Dry. Tough and insensitive, wherever it may be.



SAMOZHÁŠECÍ

Kerrock nepodporuje hoření a díky tomu se stane vaším společníkem v bezpečném životě.

SAMOZHÁŠACÍ

Kerrock nepodporuje horenie a vďaka tomu sa stane vaším spoločníkom v bezpečnom živote.

SELF-EXTINGUISHING

With its flame-retardant character, Kerrock will become your safe life companion.





ANTIBAKTERIÁLNÍ KERROCK+
Antibakteriální kerrock pro povrchy bez
bakterií. Král čistých prostor ve zdravotnických
zařízeních a přípravnách jídel.

ANTIBAKTERIÁLNY KERROCK+
Antibakteriálny kerrock na povrchy
bez baktérií. Kráľ čistých priestorov v
zdravotníckych zariadeniach a prípravovniach
jedál.

ANTIBACTERIAL KERROCK+
Antibacterial Kerrock for surfaces without
germs at every touch. King of pure premises
in healthcare establishments and food
preparation areas.



PRŮHLEDNÝ

Ve speciální verzi může Kerrock hrát
hru světél, která prosakuje jeho pevnou
strukturou.

PRIEHLADNÝ

V špeciálnej verzii môže Kerrock hrať
hru svetiel, ktorá presakuje jeho pevnou
štruktúrou.

TRANSPARENT

In a special version, Kerrock can perform
a play of light that seeps through its
unwavering structure.





KERROCK EASY SHAPING

Špičková inovace, která usnadňuje tepelné tvarování menších poloměrů. Designéři se mohou vyjádřit skutečně svobodně a vytvářet působivé formáty jak v interiéru, tak i v exteriéru.

KERROCK EASY SHAPING

Špičková inovácia, ktorá uľahčuje tepelné tvarovanie menších polomerov. Dizajnéri sa môžu vyjadriť skutočne slobodne a vytvárajú pôsobivé formáty ako v interiéri, tak aj v exteriéri.

KERROCK EASY SHAPING

A cutting-edge innovation that makes it easy to thermoform smaller radii. Designers can express themselves with real freedom and create impressive formats in both interior and exterior.



KERROCK MF

Kerrock MF se stal první volbou pro námořní a lodiřský průmysl. Splňuje nejprísnejší normy podle směrnice MED, díky čemuž má certifikaci IMO.

KERROCK MF

Kerrock MF sa stal prvou voľbou pre námorný a lodiarsky priemysel. Splňa najprísnejšie normy podľa smernice MED, vďaka čomu má certifikáciu IMO.

KERROCK MF

Kerrock MF has become the first choice for nautical and the shipbuilding industry. Meets the highest standards under the MED Directive making it IMO certified.



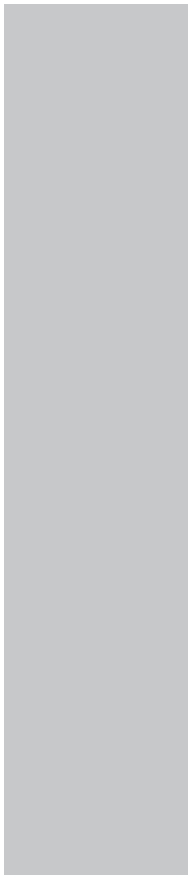

760 mm x 3600 mm

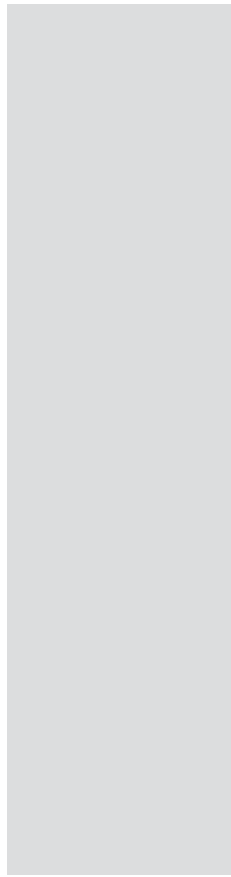

930 mm x 3600 mm

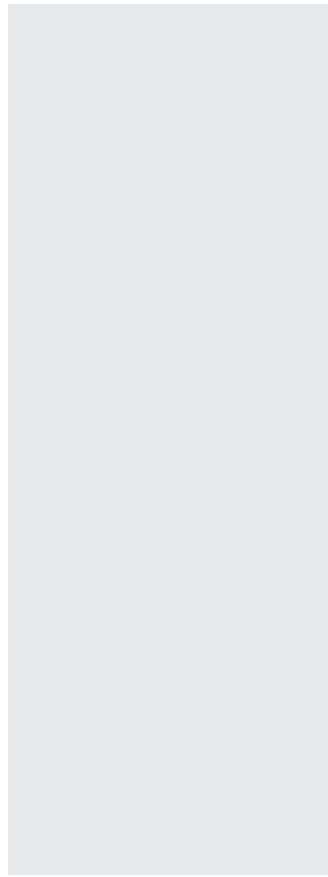

1350 mm x 3600 mm

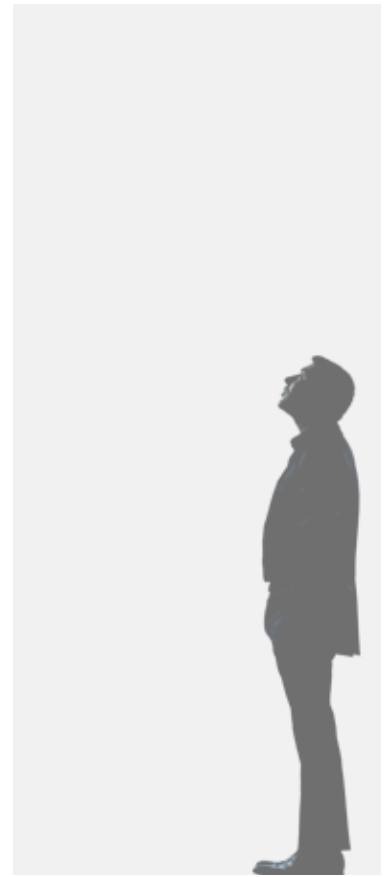

1520 mm x 3600 mm

Výroba kerrocku



Šířka desky z kerrocku: 500-1600 mm
Tloušťka desky z kerrocku: 4-27 mm



Barvy ze vzorníku RAL nebo jiné barvy jsou vytvořeny ve velmi krátkém čase (dva týdny), kromě barev Natur a Marble lze barvy vytvořit i pro menší množství desek



Vlastní zakázková výroba umyvadel a dřezů z kerrocku



Vlastní výroba a tónování lepidel



Výroba antibakteriálního kerrocku



Výroba kerrocku odolného vůči UV záření pro vnější povrchy

Výroba kerrocku



Šířka dosky z kerrocku: 500-1600 mm
Hrúbka dosky z kerrocku: 4-27 mm



Farby zo vzorkovníka RAL alebo inej farby sú vytvorené vo veľmi krátkom čase (dva týždne), okrem farieb Natur a Marble je možné farby vytvoriť aj pre menšie množstvo dosiek



Vlastná zakázková výroba umývadiel a drezov z kerrocku



Vlastná výroba a tónovanie lepidiel



Výroba antibakteriálneho kerrocku



Výroba kerrocku odolného voči UV žiareniu pre vonkajšie povrchy

	4 mm
	6 mm
	9 mm
	12 mm
	18 mm

Kerrock production



Kerrock sheet widths: 500-1600mm
Kerrock sheet thicknesses: 4-27mm



RAL scale or any other colours are developed in a very short time (two weeks); colour can be developed for smaller quantities of sheets, except Natur and Marble colors



Our own customised production of Kerrock bowls and sinks



In-house production and tinting of adhesives



Production of antibacterial Kerrock



Production of UV-resistant Kerrock for external surfaces





Připravujeme nové kanály pro tok příležitostí.

PRIPRAVUJEME NOVÉ KANÁLY NA TOK
PRÍLEŽITOSTÍ.

WE ARE PAVING NEW CHANNELS FOR
THE FLOW OF OPPORTUNITIES.



Intériér
Intériér
Interior

Nahlédněte do svého nitra

Poddejte se emocím a dejte jim tvar. Přijměte odvážnou estetiku. Užijte si svěžest přírody, jistotu promyšlené funkčnosti a říkejte tomu domov.

Nahliadnite do svojho vnútra

Podajte sa emóciám a dajte im tvar. Prijmite odvážnu estetiku. Užite si sviežosť prírody, istotu premyslenej funkčnosti a hovorte tomu domov.

Have a look inside yourself

Give in to your emotions and give them shape. Embrace a bold aesthetic. Enjoy the freshness of nature, the security of well-thought-out functionality and call it home.









Koupelna

Ranní motivace nebo večerní spláchnutí stresu. Koupelna, která již dávno překonala tradiční péči o tělo a nabízí každodenní dávku zenu.

POUŽITÍ: Zápustná umyvadla / police / regály / obklady stěn

Kúpelňa

Ranná motivácia alebo večerné spláchnutie stresu. Kúpelňa, ktorá už dávno prekonala tradičnú starostlivosť o telo a ponúka každodennú dávku zenu.

POUŽITIE: Zápustné umývadlá / police / regály / obklady stien

29

Bathroom

Morning motivation or an evening of washing the stress away. A bathroom that has long since gone beyond traditional body care and offers your being a daily dose of zen.

APPLICATION: Vanity tops/shelves/racks/shelving/wall cladding



Project: Antinorma
Romania
Architecture: Phenomena laboratory
Photography: Vlad Patru



Kuchyně

Kuchyně z kerrocku. Je to věc dobrého vkusu a zdravého úsudku. Pevná na dotek a mechanicky odolná vůči všem kulinářským dobrodružstvím.

POUŽITÍ: Pracovní desky s kuchyňským dřezem / obklady stěn / stoly / kuchyňské ostrůvky / police / regály

Kuchyňa

Kuchyňa z kerrocku. Je to vec dobrého vkusu a zdravého úsudku. Pevná na dotyk a mechanicky odolná voči všetkým kulinárskym dobrodružstvám.

POUŽITIE: Pracovné dosky s kuchynským drezom / obkladom stien / stolov / kuchynských ostrovčekov / políc / regálov

Kitchen

Kerrock kitchens. It is a matter of good taste and sound judgement. Sound to the touch and mechanically resistant to all culinary adventures.

APPLICATION: Countertops with kitchen sink/wall cladding/tables/kitchen islands/shelves/racks





Project: Antinorma
Romania
Architecture: Phenomena laboratory
Photography: Vlad Patru

Project: Antinorma
Romania
Architecture: Phenomena laboratory,
Photography: Vlad Patru

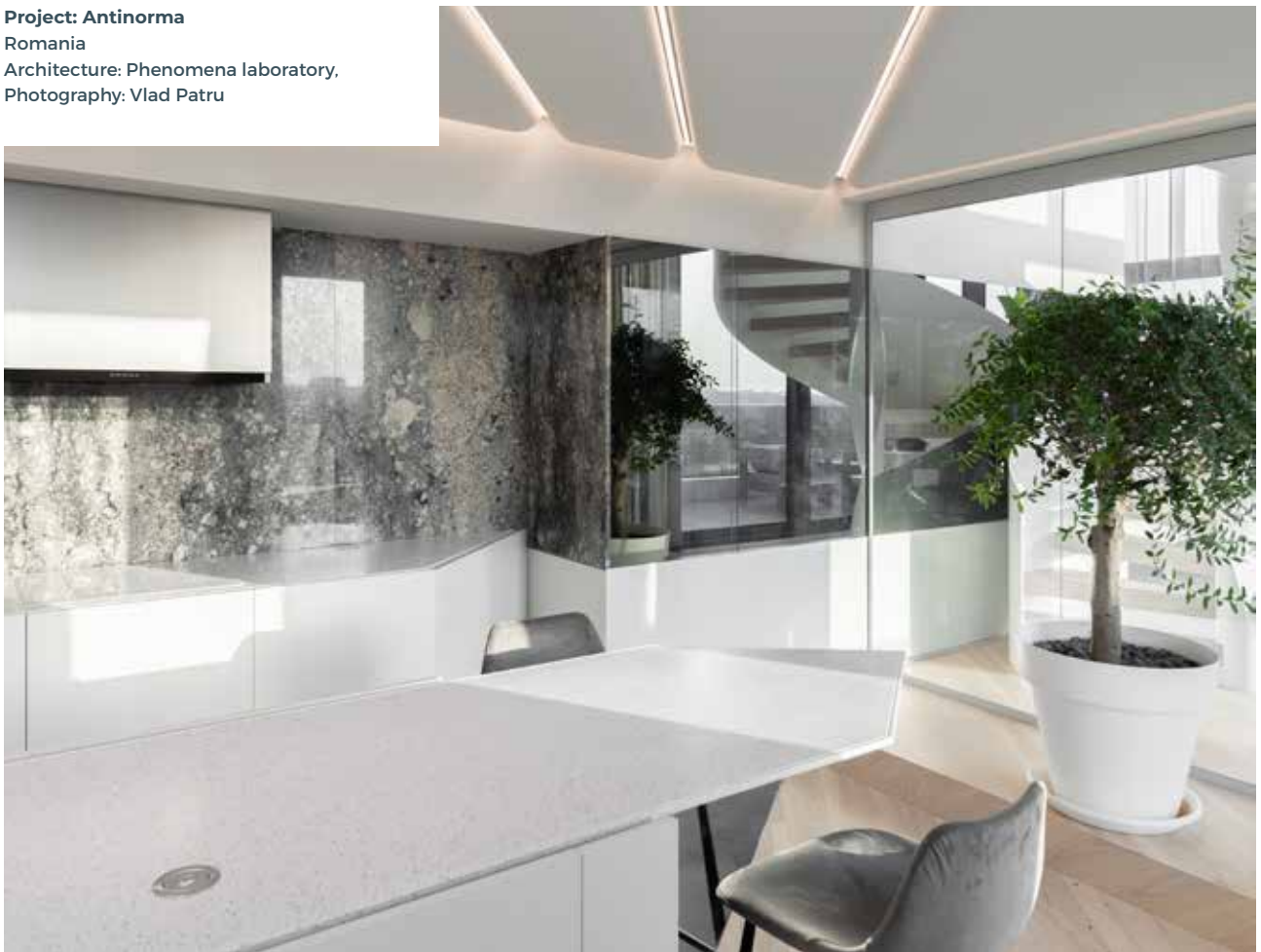

Project: Apartment S
Architecture: Sara Lungu | Magio Design
Studio
Photography: Sebastian Stan

Project: More is more
Romania
Architecture: Phenomena laboratory,
Photography: Vlad Patru

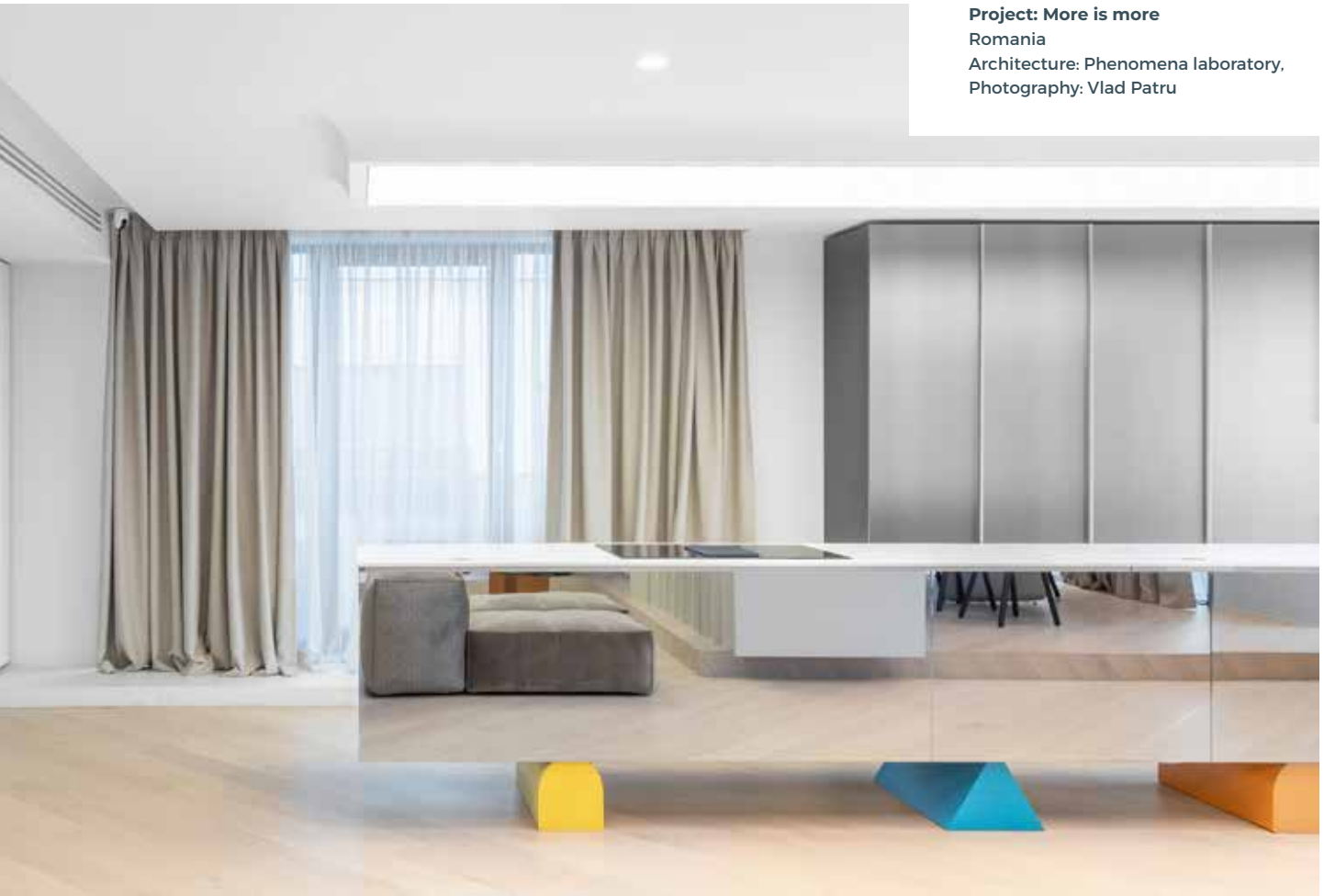

35

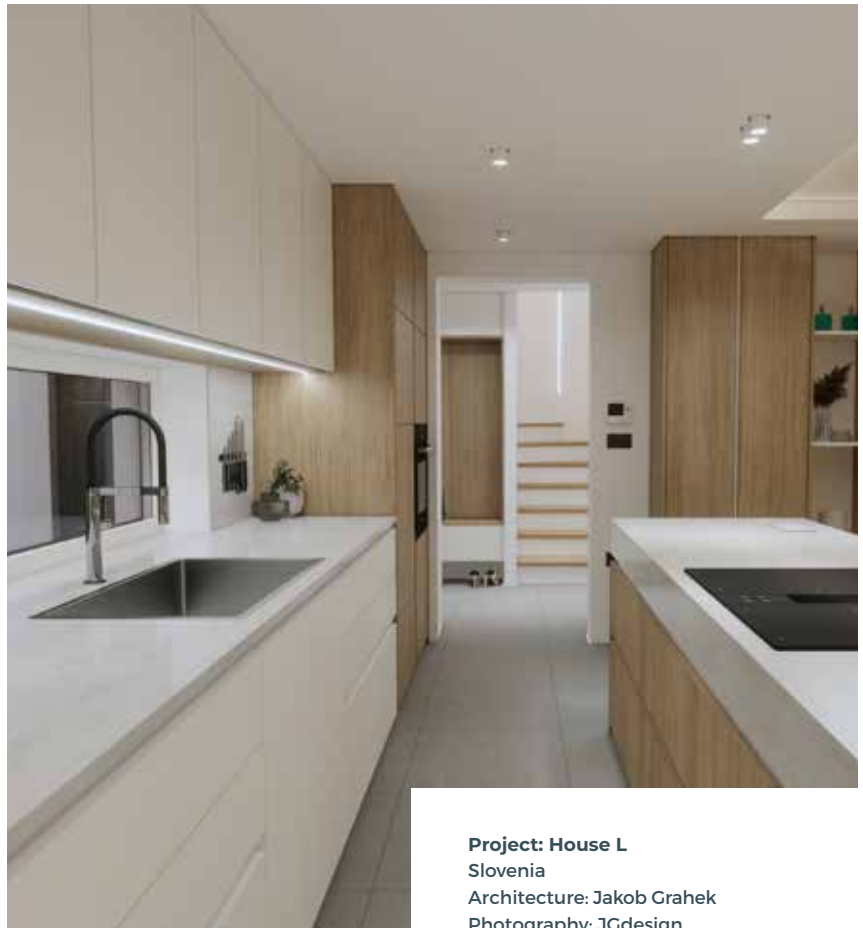

Project: House L
Slovenia
Architecture: Jakob Grahek
Photography: JGdesign



Project: Jaz in the City Vienna
Vienna, Austria



Hotel

Ve světě náročných hoteliérů se kerrock stal nepostradatelným partnerem. Díky mnoha barvám, rozměrům a neviditelným spojům nabízí prakticky neomezené možnosti designu. Snadné čištění a údržba jsou třešničkou na dortu dobře promyšlené investice.

POUŽITÍ: Recepční pulty / pulty v lobby barech / restaurační přepážky / desky stolů / obklady stěn / police / regály / koupelnové prvky / zápusťná umyvadla / fasády / bary u bazénu / obklady do wellness / pracovní desky / dekorativní prvky

Hotel

Vo svete náročných hotelových služieb sa kerrock stal nevyhnutným partnerom. Vďaka mnohým farbám, rozmerom a neviditeľným spojom ponúka prakticky neobmedzené možnosti dizajnu. Jednoduché čistenie a údržba sú čerešničkou na torte dobre premyslenej investície.

POUŽITIE: Recepčné pulty / pulty v lobby baroch / reštauračné priehradky / dosky stolov / obklady stien / police / regály / kúpeľňové prvky / zápusťné umývadlá / fasády / bary pri bazéne / obklady do wellness / pracovné dosky / dekoratívne prvky

Hotel

In a world of demanding hoteliers, Kerrock has become an indispensable partner. With its many colours, dimensions and invisible joints, it offers virtually unlimited design possibilities. Ease of cleaning and maintenance adds the icing on the cake to a well-thought-out investment..

APPLICATION: Reception counters/lobby bar counters/ restaurant dividers/table tops/wall cladding/shelves/racks/ bathroom elements/table tops/wall cladding/vanity tops/ facades/pool bars/wellness cladding/countertops/shelves/ racks/decorative elements



Hotel Princess 5*
Jastrebarsko, Croatia

Project: Oxford
Romania
Architecture: Phenomena laboratory
Photography: Vlad Patru





Project: Cronos MED
Architecture: Eqnilibrium Design
Photography: Tudor Cucu
Installation: Romtexim



Medicína

Čisté prostory je s Kerrockem snadné dosáhnout. Najdete ho v medicíně, farmacii a všude tam, kde jsou zapotřebí antibakteriální povrchy, které se zároveň snadno čistí a udržují.

POUŽITÍ: Recepční pulty / pracovní desky do ambulancí / lékařské pracovní desky / „měkké“ laboratorní pracovní desky / obklady stěn/sanitární stěny / koupelny a obklady QuickQube / stěny v čistých prostorách – operační sály / koupelnové prvky

Medicína

Čisté priestory je s Kerrockem ľahké dosiahnuť. Nájdete ho v medicíne, farmácii a všade tam, kde sú nevyhnutné antibakteriálne povrchy, ktoré sa zároveň ľahko čistia a udržujú.

POUŽITIE: Recepčné pulty / pracovné dosky do ambulancií / lekárske pracovné dosky / „mäkké“ laboratórne pracovné dosky / obklady stien / sanitárne steny / kúpeľne a obklady QuickQube / steny v čistých priestoroch – operačné sály / kúpeľňové prvky

Medicine

Clean rooms are quite easy to achieve with Kerrock. It can be found in medicine, pharmaceuticals and anywhere that requires antibacterial surfaces that are also easy to clean and maintain.

APPLICATION: Reception counters/outpatient countertops/medical countertops/“soft” lab countertops/ wall cladding/sanitary walls/quickqube bathrooms and cladding/clean room walls – operating theatres/ bathroom elements

Project: Cronos MED
Architecture: Eqnilibrium Design
Photography: Tudor Cucu
Installation: Romtexim



42

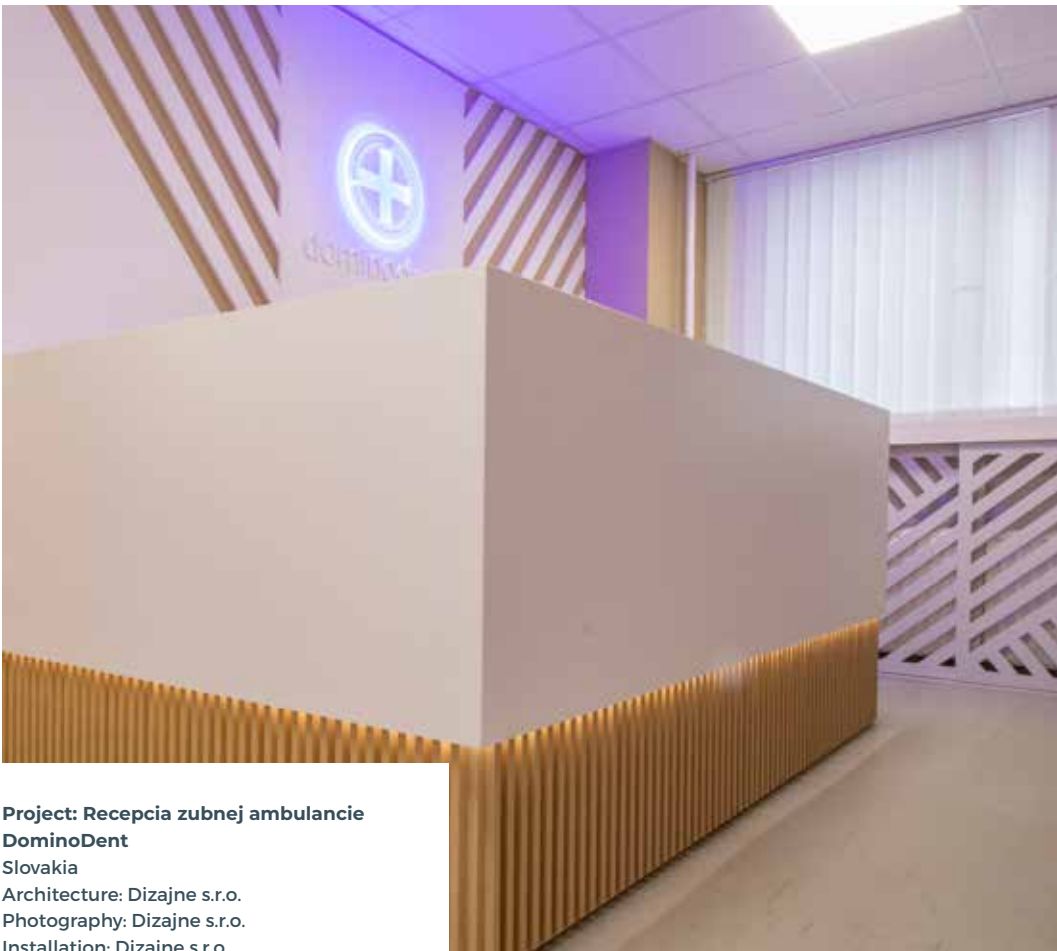

**Project: Recepcia zubnej ambulancie
DominoDent**
Slovakia
Architecture: Dizajne s.r.o.
Photography: Dizajne s.r.o.
Installation: Dizajne s.r.o.





Čelesnik Dental Centre
Bled, Slovenia

43



Izola Emergency Centre
Slovenia

Maloobchod

Maloobchod potřebuje spoustu tržeb. A každý kousíček se počítá, protože spotřebitelé nakupují všemi smysly. Okouzlete své zákazníky na první pohled, dotek a emoci. Pokud jde o vaše podnikání, myslíme na všechno.

POUŽITÍ: recepční pulty / dekorační prvky / zápusťná umyvadla / obklady stěn / koupelnové prvky / sanitární stěny

Maloobchod

Maloobchod potrebuje veľa tržieb. A každý kúsoček sa počíta, pretože spotrebiteľia nakupujú všetkými zmyslami. Očarujte svojich zákazníkov na prvý pohľad, dotyk a emócie. Pokiaľ ide o vaše podnikanie, myslíme na všetko.

POUŽITIE: recepčné pulty / dekoračné prvky / zápusťné umývadlá / obklady stien / kúpeľňové prvky / sanitárne steny

Retail

Retail needs lots of sales. And every little bit counts, because consumers shop with all their senses. Bewitch your customers at first sight, touch and emotion. When it comes to your business, we think of everything.

APPLICATION: Reception counters/decorative elements/vanity tops/wall cladding/bathroom elements/sanitary walls



Timeless beauty



Project: Cronos by the Sea
Constanta, Romunija
Installation: SC ROMTEXIM SRL



Flower boutique Floriday
Moscow City, Russia
Design: RUUMZ Studio
Photography: E. Kulibaba





Project: JEM Urbanwear
Konstanz, Germany
Design: Studio DLF
Photography: Daniele Luciano Ferrazzano

47



Project: Overkill Women
Berlin Kreuzberg, Germany
Design: Studio DLF / plus 4930
Photography: Overkill



Project: Apartment Złota 44, Warsaw
Warsaw, Poland
Fabricator: RC Design sp. z o. o.
Design: Hernan Gomez
Photography: RC Design sp. z o. o.



Obchodní prostory

Obchodní prostory. Ať už se jedná o moderní kancelářské prostředí, stylovou konferenční místnost nebo relaxační zasedací místnost, náš tým odborníků zajistí, aby vaše obchodní prostory díky nejkvalitnějším materiálům z Kerrocku vyzařovaly profesionalitu a úspěch.

POUŽITÍ: recepční prostory / vstupní haly / kanceláře / zasedací místnosti / dekorační obklady / toalety

Obchodné priestory

Obchodné priestory. Či už ide o moderné kancelárske prostredie, štýlovú konferenčnú miestnosť alebo relaxačnú zasedaciu miestnosť, náš tím odborníkov zaistí, aby vaše obchodné priestory vďaka najkvalitnejším materiálom z Kerrocku vyžarovali profesionalitu a úspech.

POUŽITIE: recepčné priestory / vstupné haly / kancelárie / zasedacie miestnosti / dekoračné obklady / toalety

Business premises

Business premises. Whether it's a modern office environment, a stylish conference room or a relaxing meeting room, our team of experts will make your business space radiate professionalism and success with top-quality Kerrock materials.

APPLICATION: Reception areas/lobbies/offices/meeting/rooms/decorative coverings/toilets

Projekt: Reception Desk

Arkkitehtitoimisto Olla Oy, Finska
Architecture: Tiina Lipponen, interior
architect
Manufacturer: Helsingin Mittapuu Oy
Photography: Tea Ellala



50

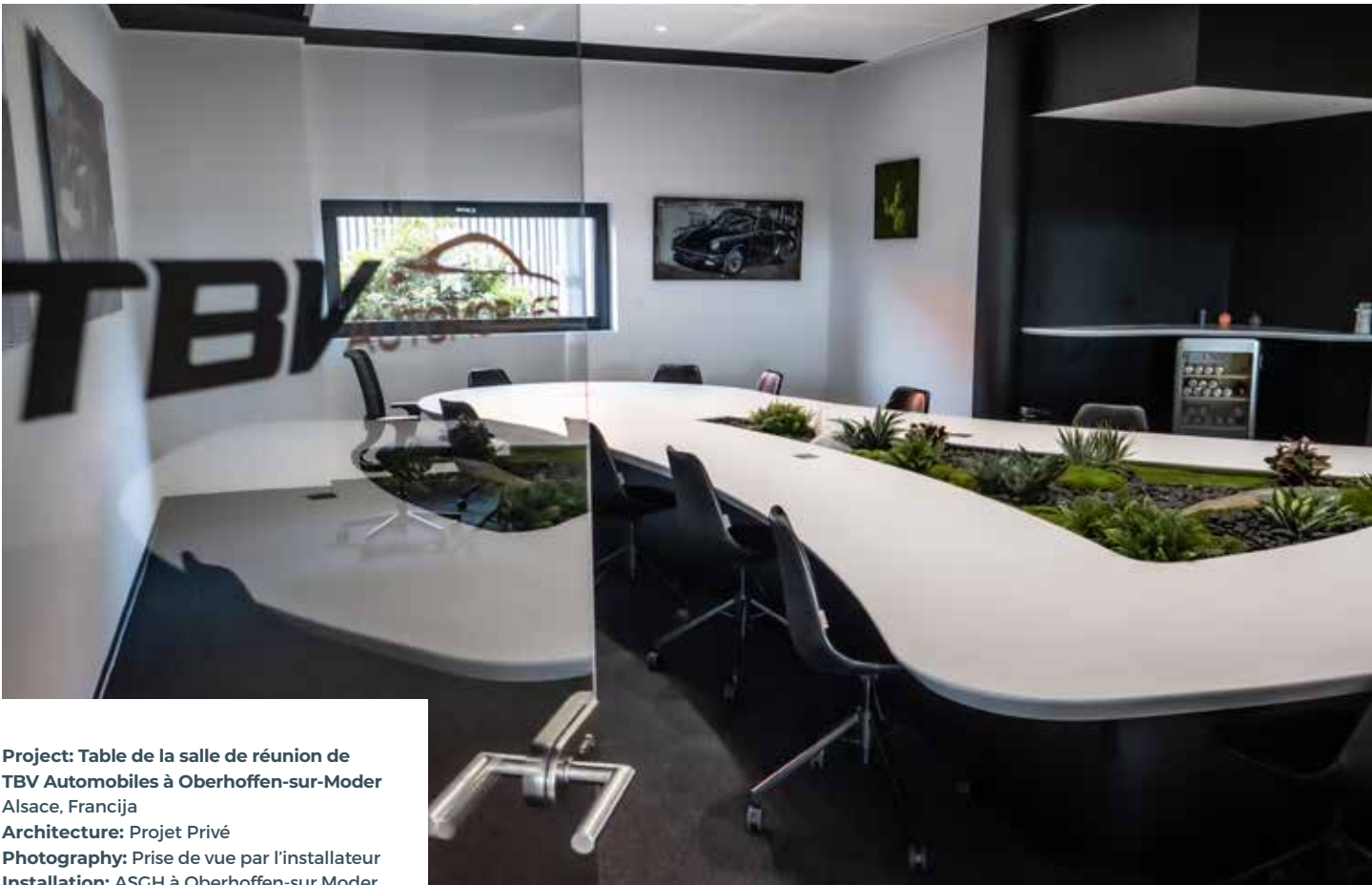

Project: Table de la salle de réunion de
TBV Automobiles à Oberhoffen-sur-Moder
Alsace, Francija
Architecture: Projet Privé
Photography: Prise de vue par l'installateur
Installation: ASGH à Oberhoffen-sur Moder

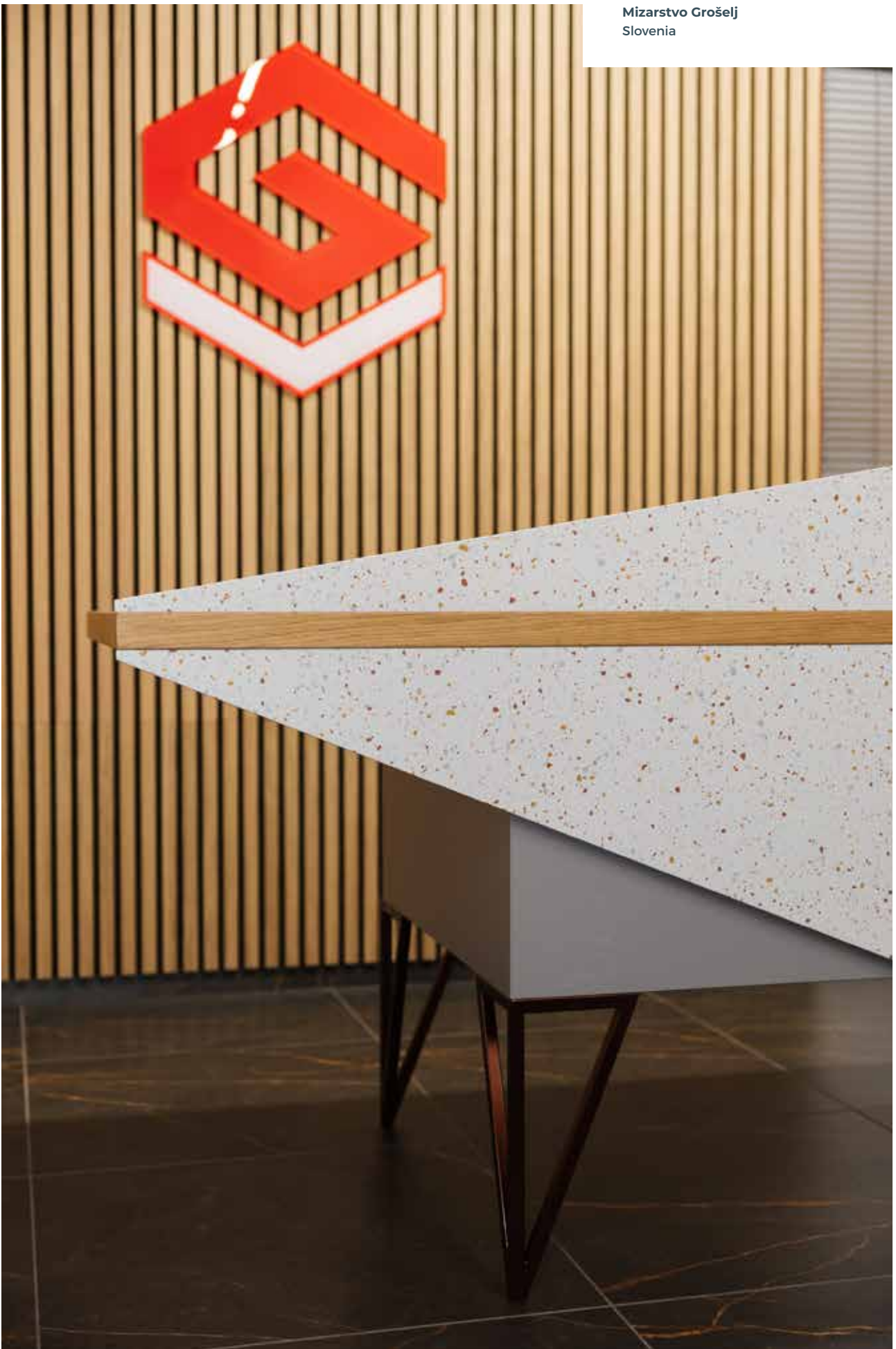

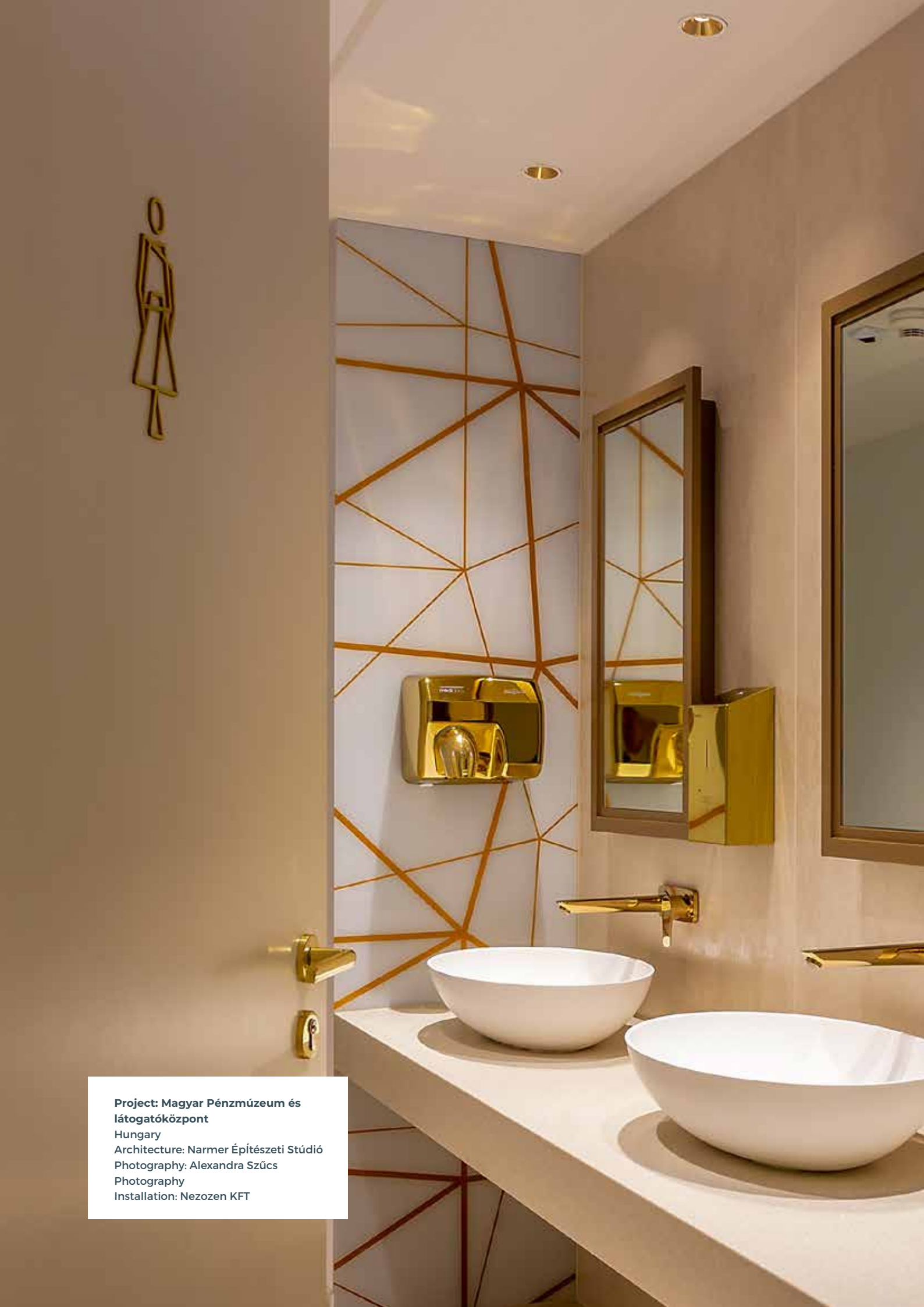

Project: Magyar Pénzmúzeum és látogatóközpont

Hungary

Architecture: Narmer Építészeti Stúdió

Photography: Alexandra Szűcs

Photography

Installation: Nezozen KFT



Veřejné prostory

Když umístíte prostor do místní architektury, jeho klíčovou charakteristikou je absolutní funkčnost a udržitelnost. Proto se Kerrock v této oblasti stává zlatým standardem.

Verejné priestory

Keď umiestnite priestor do miestnej architektúry, jeho kľúčovou charakteristikou je absolútna funkčnosť a udržateľnosť. Preto sa Kerrock v tejto oblasti stáva zlatým štandardom.

Public institutions

When you place public space in local architecture, its key characteristic is absolute functionality and sustainability. The reasons why Kerrock is becoming the gold standard in this field.

MOL Cikava
Grosuplje, Slovenija



54



Petrol Barje
Ljubljana, Slovenia

Projekt: Etele Plaza
Hungary
Photography: SVM Sortiment Vállalkozási KFT
Installation: Aleksandra Szűcs Photography





Wellnes hotel Rivera
Portorož, Slovenia



Wellness

Voda tančící na povrchu nekonečných tvarů. Tanec relaxace mysli i těla. Kerrock – místo pohody, které vždy předčí očekávání.

Wellness

Voda tancujúca na povrchu nekonečných tvarov. Tanec relaxácie mysle aj tela. Kerrock – miesto pohody, ktoré vždy prekoná očakávania.

57

Wellness

Water dancing on the surface of infinite shapes. A dance of relaxation of mind and body. Kerrock – a place of well-being that exceeds expectations every time.





Nautika

Vodotěsnost, funkční estetika a certifikace IMO.
Námořníci to prostě milují!

*POUŽITÍ: pracovní desky / dřezy / obklady stěn v kuchyni
/ zápusťná umyvadla / výlevka v koupelně / obklady
koupelen / desky stolů*

Nautika

Vodotesnosť, funkčná estetika a certifikácia IMO.
Námorníci to jednoducho milujú!

*POUŽITIE: pracovné dosky / drezy / obklady stien v
kuchyni / zápusťné umývadlá / výlevka v kúpeľni /
obklady kúpeľní / dosky stolov*

Nautics

Water resistance, functional aesthetics and IMO-
certification. Nautics just loves it!

*APPLICATION: Kitchen countertops/sinks/kitchen wall
cladding/vanity tops/bathroom sinks/bathroom wall
cladding/table tops*





Elan Yachts
Slovenia

Elan Yachts
Slovenia



62



AIDAnova
Germany
Photography: Ingrid Fiebak-Kremer





Karavaning

Dovolená, cestování a pocit svobody v omezeném prostoru. Paradox, kterému se může vyrovnat jen málo materiálů. Sofistikovaný design, který zajišťuje lepší využití a vysokou estetiku. Odolnost proti teplu a vodě. Kerrock.

POUŽITÍ: zápustná umyvadla / pracovní desky / obklady stěn / dekorativní prvky

Karavaning

Dovolenka, cestovanie a pocit slobody v obmedzenom priestore. Paradox, ktorému sa môže vyrovnat iba málo materiálov. Sofistikovaný dizajn, ktorý zaisťuje lepšie využitie a vysokú estetiku. Odolnosť proti teplu a vode. Kerrock.

POUŽITIE: zápustné umývadlá / pracovné dosky / obklady stien / dekoračné prvky

Caravanning

Holidays, travel and a sense of freedom in a limited space. A paradox that only few materials can match. A sophisticated design that ensures better utilisation with high aesthetics. Heat and water resistance. Kerrock

APPLICATION: Vanity tops/kitchen countertops/wall cladding/decorative elements





Adria Mobil, Supersonic
Slovenia



Adria Mobil, Astella
Slovenia







Zkušenosti z minulosti z něj učinily materiál budoucnosti.

SKÚSENOSTI Z MINULOSTI Z NEHO
UROBILI MATERIÁL BUDÚCNOSTI.

EXPERIENCE OF THE PAST HAS SHAPED
IT INTO THE MATERIAL OF THE FUTURE.



Exteriér
Exteriér
Exterior



Project: Villa Olimp
Olimp, Romania
Architecture: Phenomena laboratory
Photography: Cosmin Dragomir



Tvoří první dojem

Spojnice materiálního a emocionálního světa. Jazyk hodnot, estetiky a kultury. Budova vylepšená kerrockem zanechá trvalou stopu. Pro budoucí generace.

POUŽITÍ: fasády / venkovní nábytek / lavičky / desky stolů / dekorativní prvky / koupací plochy

Tvoří prvý dojem

Spojnice materiálneho a emocionálneho sveta. Jazyk hodnôt, estetiky a kultúry. Budova vylepšená kerrockom zanechá trvalú stopu. Pre budúce generácie.

POUŽITIE: fasády / vonkajší nábytok / lavičky / dosky stolov / dekoratívne prvky / kúpacie plochy

The first impression maker

The connector of the material and emotional world. A language of values, aesthetics and culture. A Kerrock-enhanced building creates a lasting footprint. For future generations.

APPLICATION: Facades/outdoor furnishings/benches/ table tops/decorative elements/bathing areas

Villa Great White
Korčula, Croatia
Photography: Robert Potokar

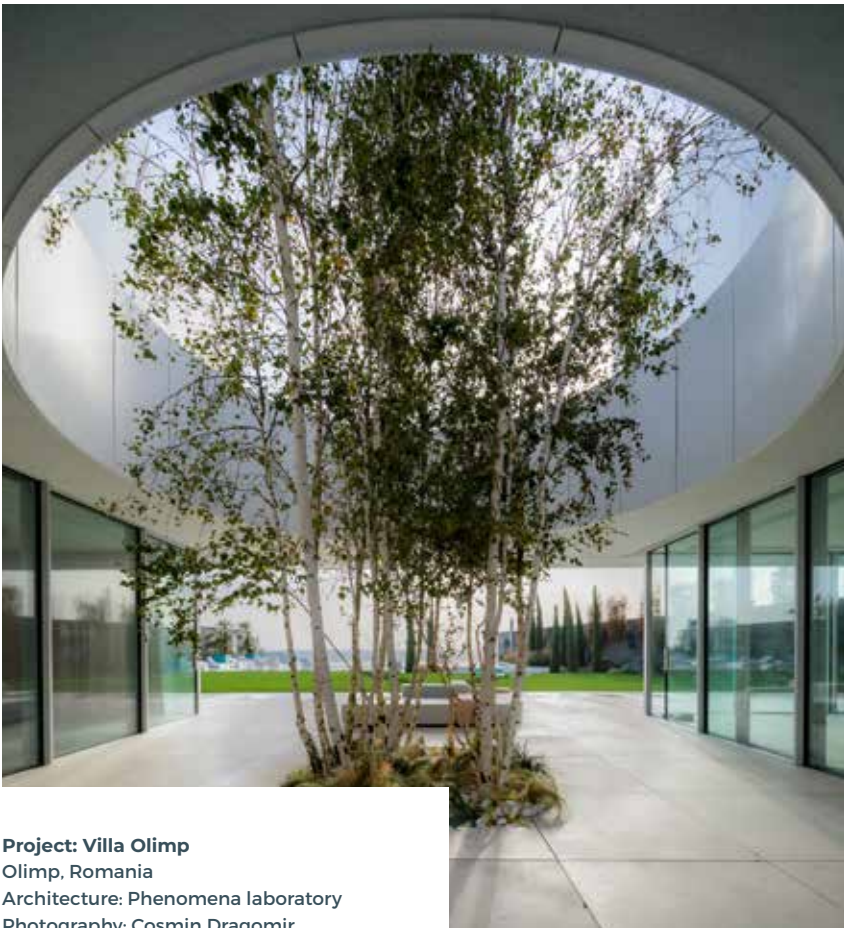
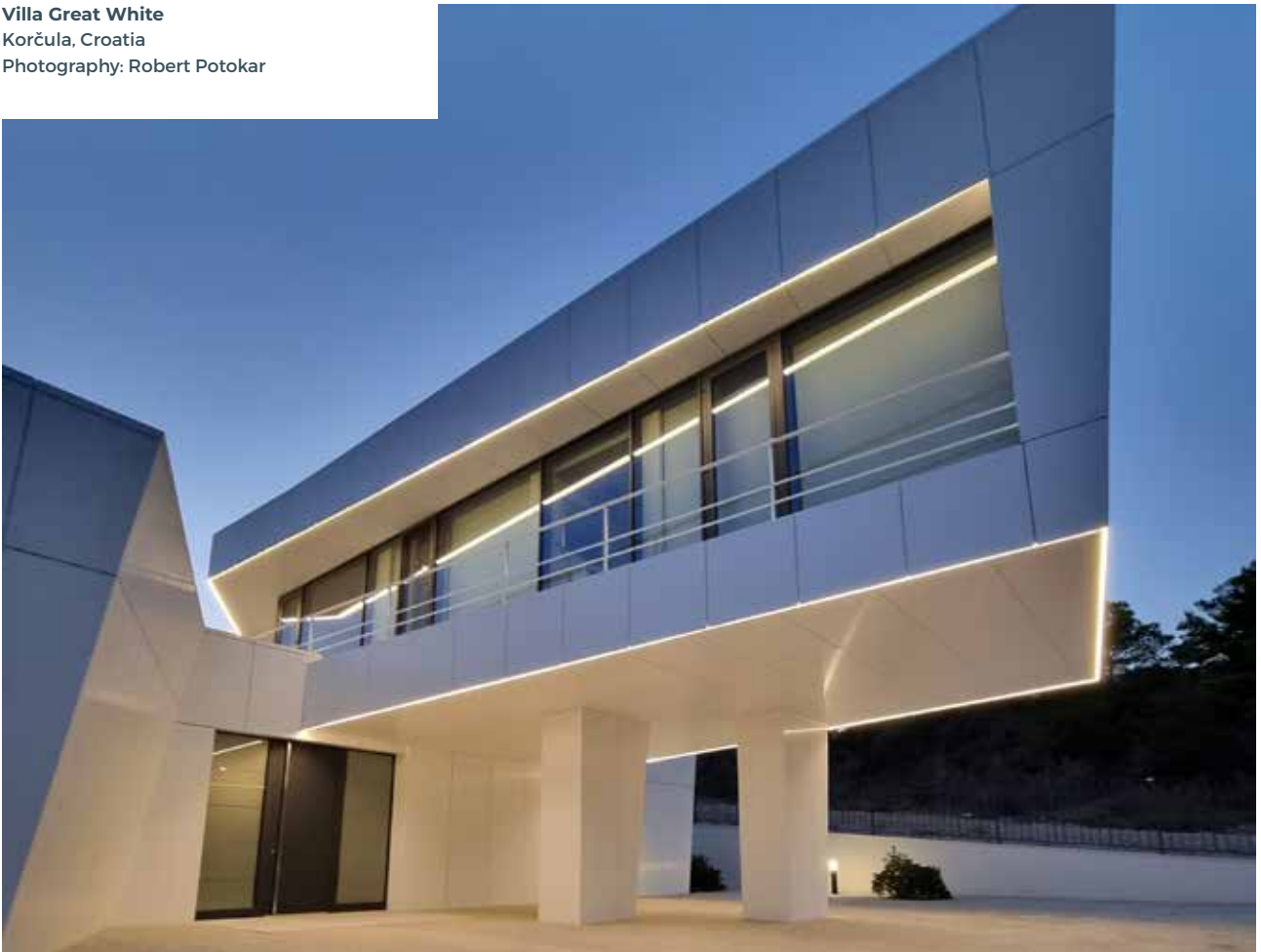

Project: Villa Olimp
Olimp, Romania
Architecture: Phenomena laboratory
Photography: Cosmin Dragomir



Project: Villa Olimp
Olimp, Romania
Architecture: Phenomena laboratory
Photography: Cosmin Dragomir



Project: Villa Olimp
Olimp, Romania
Architecture: Phenomena laboratory
Photography: Cosmin Dragomir



Villa Great White
Korčula, Croatia
Photography: Robert Potokar





Jakou barvu má vaše obydlí?

AKÚ FARBU MÁ VAŠE OBYDLIE?

WHAT COLOUR IS YOUR RESIDENCE?



**Barvy
Farby
Colours**

Uni light

	ARCTIC WHITE 100 		POLAR WHITE 101 		SNOW WHITE 108
	WHITE ACRYLIC 109 		PEARL WHITE 118 		DAISY WHITE 129
	FLAMINGO PINK 443 		VANILLA 500 		FRENCH VANILLA 501
	BISQUE 503 		PASTEL YELLOW 545 		PASTEL GREEN 644
	ICE BLUE 736 		MISTY GREY 900 		

Odolnosť proti UV žiareniu – zmena farby o menej než $\Delta 5 E$ za 10 let /
 Odolnosť voči UV žiareniu – zmena farby o menej ako $\Delta 5 E$ za 10 rokov. /
 UV resistance – colour change of less than $5 \Delta E$ in 10 years.

Znatelné stopy po intenzívnom používaní. / Viditeľné stopy po intenzívnom používaní. /
 Noticeable traces after intensive use.

Mírné stopy pri intenzívnom používaní, viditeľné z určitého uhla. /
 Mierne stopy pri intenzívnom používaní, viditeľné z určitého uhla. /
 Slight traces of heavy use, visible from a certain angle.

Dobrá voľba pre tvarovanie za tepla, materiál môže byť tvarovaný za tepla až do polomeru zakřivení uvedeného v technickém listu v katalogu pro zpracování kerrocku. Umožňuje také vytvářet trojrozměrné tvary, ačkoli složité tvary mohou na zakřivení vykazovat mírnou změnu barvy. /
 Dobrá voľba pre tvarovanie za tepla, materiál môže byť tvarovaný za tepla až do polomeru zakřivenia uvedeného v technickom liste v katalogu na spracovanie kerrocku. Umožňuje tiež vytvárať trojrozmerné tvary, hoci zložité tvary môžu na zakřivení vykazovať miernu zmenu farby. /
 Good thermoforming option, the material can be thermoformed up to the radius of curvature shown in the technical data sheet catalogue for Kerrock processing. It also allows you to create 3-dimensional shapes, although complex shapes can show slight discolouration on the curve.

Navrženo pro kuchyně: pracovní desky s kuchyňským dřezem, obklady stěn, stoly, kuchyňské ostrůvky, police, regály. /
 Navrhnuté pre kuchyne: pracovné dosky s kuchynským drezom, obklady stien, stoly, kuchynské ostrovčeky, police, regály. /
 Designed for kitchen areas: Countertops with kitchen sink, wall cladding, tables, kitchen islands, shelves, racks.

Navrženo pro koupelny: zápusťná umyvadla, police, regály, obklady stěn – alternativa ke keramickým obkladům. /
 Navrhnuté pre kúpeľne: zápusťné umývadlá, police, regály, obklady stien – alternativa ku keramickým obkladom. /
 Designed for bathrooms: Vanity tops, shelves, racks, shelving, wall cladding – an alternative to ceramic tiles.

Pro venkovní použití: fasády, venkovní nábytek, lavičky, desky stolů, dekorativní prvky. /
 Na vonkajšie použitie: fasády, vonkajší nábytok, lavičky, dosky stolov, dekoratívne prvky. /
 For outdoor use: Facades, outdoor furnishings, benches, table tops, decorative elements.

Průsvitnost – polopřehledná barva při podsvícení. /
 Priesvitnosť – polopriehľadná farba pri podsvietení. /
 Translucency – semi-transparent colour when backlit.

Uni dark

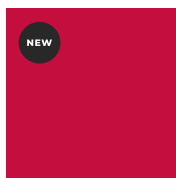

**RUBY PINK
441**



**GREY QUARTZITE
513**



**SANDSTONE
514**

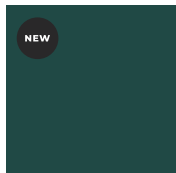

**FOREST GREEN
645**



**ADRIATIC BLUE
729**

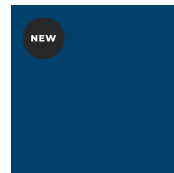

**INDIGO
737**

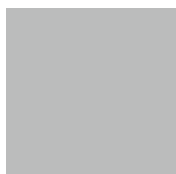

**ASH GREY
901**



**BLACK
909**



**GYPSUM
921**



**WATER STONE
922**





**CHARCOAL
923**



**BEIGEING
924**





 **Odolnosť proti UV záření – změna barvy z $\Delta 5$ E na 10 Δ E za 10 let. /**
Odolnosť proti UV žiareníu – zmena farby z $\Delta 5$ E na 10 Δ E za 10 rokov. /
UV resistance – colour change from 5 Δ E to 10 Δ E in 10 years.

 **Odolnosť proti UV záření – změna barvy o méně než $\Delta 5$ E za 10 let /**
Odolnosť voči UV žiareníu – zmena farby o méně ako $\Delta 5$ E za 10 rokov. /
UV resistance – colour change of less than 5 Δ E in 10 years.

 **Znatelné stopy po intenzivním používání. / Viditelné stopy po**
intenzivnom používaní. / Noticeable traces after intensive use.

 **Drobné stopy po značném používání. / Drobné stopy po značnom**
používaní. / Minor traces after heavy use.

 **Mírné stopy při intenzivním používání, viditelné z určitého úhlu. /**
Mierne stopy pri intenzivnom používaní, viditeľné z určitého uhla. /
Slight traces of heavy use, visible from a certain angle.

 **Dobrá volba pro tvarování za tepla, materiál může být tvarován za tepla**
až do poloměru zakřivení uvedeného v technickém listu v katalogu pro
zpracování kerrocku. Umožňuje také vytvářet trojrozměrné tvary, ačkoli
složitě tvary mohou na zakřivení vykazovat mírnou změnu barvy. / Dobrá
voľba pre tvarovanie za tepla, materiál môže byť tvarovaný za tepla až
do polomeru zakrivenia uvedeného v technickom liste v katalógu na
spracovanie kerrocku. Umožňuje tiež vytvárať trojrozmerné tvary, hoci
zložité tvary môžu na zakrivení vykazovať miernu zmenu farby. /
Good thermoforming option, the material can be thermoformed up to
the radius of curvature shown in the technical data sheet catalogue for
Kerrock processing. It also allows you to create 3-dimensional shapes,
although complex shapes can show slight discolouration on the curve.

 **Navrženo pro kuchyně: pracovní desky s kuchyňským dřezem, obklady**
stěn, stoly, kuchyňské ostrůvky, police, regály. / Navrhnuté pre kuchyne:
pracovné desky s kuchynským drezom, obklady stien, stoly, kuchynské
ostrovcčky, police, regály. / Designed for kitchen areas: Countertops with
kitchen sink, wall cladding, tables, kitchen islands, shelves, racks.

 **Navrženo pro koupelny: zápuštná umyvadla, police, regály, obklady stěn –**
alternativa ke keramickým obkladům. / Navrhnuté pre kúpeľne: zápuštné
umývadlá, police, regály, obklady stien – alternatíva ku keramickým
obkladom. / Designed for bathrooms: Vanity tops, shelves, racks, shelving,
wall cladding – an alternative to ceramic tiles.

 **Pro venkovní použití: fasády, venkovní nábytek, lavičky, desky stolů,**
dekorativní prvky. / Na vonkajšie použitie: fasády, vonkajší nábytok,
lavičky, dosky stolov, dekoračné prvky. / For outdoor use: Facades,
outdoor furnishings, benches, table tops, decorative elements.

Granit



**WOLLASTONITE
1076**

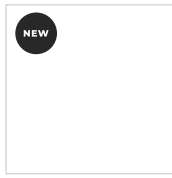

**BRILLIANTE
1080**



**DOLOMITE GRAIN
1087**



**ICELAND
1090**



**SALT AND PEPER
1091**

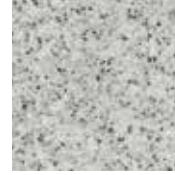

**PYRITE
1093**



**APENINO
1193**



**DESERT GOLD
5080**

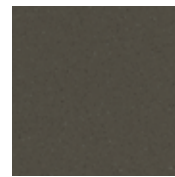

**BASALT
5195**



**CRYOLITE
5196**



**HEDENBERGIT
9011**

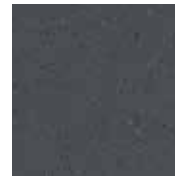

**KYANITE
9081**



**MOLIBDENITE
9095**

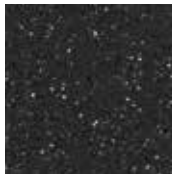

**ONYX
9099**



Odolnosť proti UV žiareniu – zmena farby z $\Delta 5$ E na $10 \Delta E$ za 10 let. /
Odolnosť proti UV žiareniu – zmena farby o menej ako $\Delta 5$ E za 10 rokov. /
UV resistance – colour change from $5 \Delta E$ to $10 \Delta E$ in 10 years.

Odolnosť proti UV žiareniu – zmena farby o menej než $\Delta 5$ E za 10 let /
Odolnosť voči UV žiareniu – zmena farby o menej ako $\Delta 5$ E za 10 rokov. /
UV resistance – colour change of less than $5 \Delta E$ in 10 years.

Znateľné stopy po intenzívnom používaní. / Viditeľné stopy po
intenzívnom používaní. / Noticeable traces after intensive use.

Drobné stopy po značnom používaní. / Drobné stopy po značnom
používaní. / Minor traces after heavy use.

Mírne stopy pri intenzívnom používaní, viditeľné z určitého uhlu. /
Mierne stopy pri intenzívnom používaní, viditeľné z určitého uhla. /
Slight traces of heavy use, visible from a certain angle.

Dobrá voľba pre tvarovanie za tepla, materiál môže byť tvarovaný za tepla
až do polomeru zakřivení uvedeného v technickom listu v katalogu pro
zpracování kerocku. Umožňuje také vytvářet trojrozměrné tvary, ačkoli
složitě tvary mohou na zakřivení vykazovat mírnou změnu barvy. / Dobrá
voľba pre tvarovanie za tepla, materiál môže byť tvarovaný za tepla až
do polomeru zakřivenia uvedeného v technickom liste v katalogu na
spracovanie kerocku. Umožňuje tiež vytvárať trojrozmerné tvary, hoci
zložitě tvary môžu na zakřivení vykazovať miernu zmenu farby. /
Good thermoforming option, the material can be thermoformed up to
the radius of curvature shown in the technical data sheet catalogue for
Kerrock processing. It also allows you to create 3-dimensional shapes,
although complex shapes can show slight discolouration on the curve.

Navrženo pro kuchyně: pracovní desky s kuchyňským dřezem, obklady
stěn, stoly, kuchyňské ostrůvky, police, regály. / Navrhnuté pre kuchyne:
pracovné dosky s kuchynským drezom, obklady stien, stoly, kuchynské
ostrovčeky, police, regály. / Designed for kitchen areas: Countertops with
kitchen sink, wall cladding, tables, kitchen islands, shelves, racks.

Navrženo pro koupelny: zápuštná umyvadla, police, regály, obklady stěn –
alternativa ke keramickým obkladům. / Navrhnuté pre kúpeľne: zápuštné
umývadlá, police, regály, obklady stien – alternatíva ku keramickým
obkladom. / Designed for bathrooms: Vanity tops, shelves, racks, shelving,
wall cladding – an alternative to ceramic tiles.

Kerrock UV pro venkovní použití: fasády, venkovní nábytek, lavičky,
desky stolů, dekorativní prvky. / Kerrock UV na vonkajšie použitie: fasády,
vonkajší nábytok, lavičky, dosky stolov, dekoratívne prvky. / For outdoor
use: Facades, outdoor furnishings, benches, table tops, decorative
elements.

Průsvitnost – polopřehledná barva při podsvícení. / Priesvitnosť –
polopriehľadná farba pri podsvietení. / Translucency – semi-transparent
colour when backlit.

Barva obsahující recyklovaný materiál. / Farba obsahujúca recyklovaný
materiál. / Colour containing some recycled material.

Terrazzo



**QUARTZ
1050**



**ARAGONITE
1052**

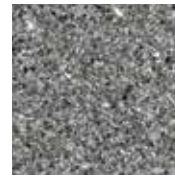

**GRANULITE
1055**



**SUNRISE
1157**

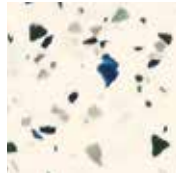

**AZZURE
1158**



**ARGENTO
1159**

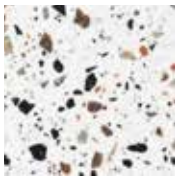

**VENETIAN
1160**



**DIAMOND
1250**



**HALITE
1251**



**CRUSHED ICE
1252**

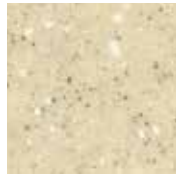

**CALCITE
5053**



**ALBIT
5061**



**BOTTICINO
5250**



**PERLATO ROYAL
5251**

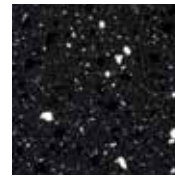

**OBSIDIAN
9050**

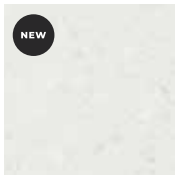

**SELENITE
9250**



**MOONLIGHT
9251**

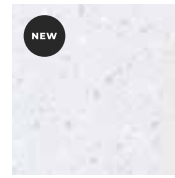

**ANDESITE
9252**

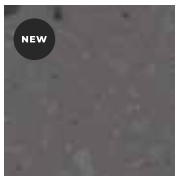

**CHROMITE
9253**

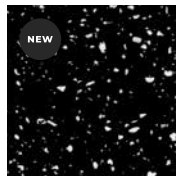

**SNOWFALL
9257**



Odolnosť proti UV žiareniu – zmena farby z $\Delta 5$ E na $10 \Delta E$ za 10 let. /
Odolnosť proti UV žiareniu – zmena farby o $\Delta 5$ E na $10 \Delta E$ za 10 rokov. /
UV resistance – colour change from $5 \Delta E$ to $10 \Delta E$ in 10 years.

Odolnosť proti UV žiareniu – zmena farby o menej než $\Delta 5$ E za 10 let /
Odolnosť voči UV žiareniu – zmena farby o menej ako $\Delta 5$ E za 10 rokov. /
UV resistance – colour change of less than $5 \Delta E$ in 10 years.

Znatelné stopy po intenzívnom používaní. / Viditeľné stopy po
intenzívnom používaní. / Noticeable traces after intensive use.

Mírné stopy pri intenzívnom používaní, viditeľné z určitého uhla. /
Mierne stopy pri intenzívnom používaní, viditeľné z určitého uhla. /
Slight traces of heavy use, visible from a certain angle.

Barva obsahujúci recyklovaný materiál. / Farba obsahujúca recyklovaný
materiál. / Colour containing some recycled material.

Navrženo pro kuchyně: pracovní desky s kuchyňským dřezem, obklady
stěn, stoly, kuchyňské ostrůvky, police, regály. / Navrhnuté pre kuchyne:
pracovné dosky s kuchynským drezom, obklady stien, stoly, kuchynské
ostrovčeky, police, regály. / Designed for kitchen areas: Countertops with
kitchen sink, wall cladding, tables, kitchen islands, shelves, racks.

Navrženo pro koupelny: zápusťná umyvadla, police, regály, obklady stěn –
alternativa ke keramickým obkladům. / Navrhnuté pre kúpeľne: zápusťné
umyvadlá, police, regály, obklady stien – alternatíva ku keramickým
obkladom. / Designed for bathrooms: Vanity tops, shelves, racks, shelving,
wall cladding – an alternative to ceramic tiles.

Kerrock UV pro venkovní použití: fasády, venkovní nábytek, lavičky,
desky stolů, dekorativní prvky. / Kerrock UV na vonkajšie použitie: fasády,
vonkajší nábytok, lavičky, dosky stolov, dekoratívne prvky. / For outdoor
use: Facades, outdoor furnishings, benches, table tops, decorative
elements.

The background of the page is a light-colored, marbled paper with intricate, swirling patterns in shades of grey and white. The word "Natur" is centered on the page in a bold, black, serif font.

Natur



**MAGNESITE
N 133**



 **Odolnosť proti UV žiareniu – zmena farby o menej než $\Delta 5$ E za 10 let /**
Odolnosť voči UV žiareniu – zmena farby o menej ako $\Delta 5$ E za 10 rokov. /
 UV resistance – colour change of less than $5 \Delta E$ in 10 years.

 **Mírné stopy pri intenzívnom používaní, viditeľné z určitého uhlu. /**
Mierne stopy pri intenzívnom používaní, viditeľné z určitého uhla. /
 Slight traces of heavy use, visible from a certain angle.

 **Dobrá voľba pre tvarovanie za tepla, materiál môže byť tvarovaný za tepla až do polomeru zakrivení uvedeného v technickom liste v katalogu pro zpracování kerrocku. Umožňuje také vytvářet trojrozměrné tvary, ačkoli složité tvary mohou na zakřivení vykazovat mírnou změnu barvy. /** Dobrá voľba pre tvarovanie za tepla, materiál môže byť tvarovaný za tepla až do polomeru zakrivenia uvedeného v technickom liste v katalogu na spracovanie kerrocku. Umožňuje tiež vytvárať trojrozmerné tvary, hoci zložité tvary môžu na zakrivení vykazovať miernu zmenu farby. /
 Good thermoforming option, the material can be thermoformed up to the radius of curvature shown in the technical data sheet catalogue for Kerrock processing. It also allows you to create 3-dimensional shapes, although complex shapes can show slight discolouration on the curve.

**WHITE AGATE
N 134**



 **Navrženo pro kuchyně: pracovní desky s kuchyňským dřezem, obklady stěn, stoly, kuchyňské ostrůvky, police, regály. /** Navrhnuté pre kuchyne: pracovné dosky s kuchynským drezom, obklady stien, stoly, kuchynské ostrovčeky, police, regály. /
 Designed for kitchen areas: Countertops with kitchen sink, wall cladding, tables, kitchen islands, shelves, racks.

 **Navrženo pro koupelny: zápustná umyvadla, police, regály, obklady stěn – alternativa ke keramickým obkladům. /** Navrhnuté pre kúpelne: zápustné umývadlá, police, regály, obklady stien – alternatíva ku keramickým obkladom. /
 Designed for bathrooms: Vanity tops, shelves, racks, shelving, wall cladding – an alternative to ceramic tiles.

 **Kerrock UV pro venkovní použití: fasády, venkovní nábytek, lavičky, desky stolů, dekorační prvky. /** Kerrock UV na vonkajšie použitie: fasády, vonkajší nábytok, lavičky, dosky stolov, dekoračné prvky. /
 For outdoor use: Facades, outdoor furnishings, benches, table tops, decorative elements.

 **Průsvitnost – poloprůhledná barva při podsvícení. /** Priesvitnosť – polopriehľadná farba pri podsvietení. /
 Translucency – semi-transparent colour when backlit.





TEAK WOOD
N 548



 **Odolnosť proti UV záření – změna barvy o méně než $\Delta 5$ E za 10 let /**
Odolnosť voči UV žiareniu – zmena farby o menej ako $\Delta 5$ E za 10 rokov. /
UV resistance – colour change of less than 5 ΔE in 10 years.

 **Znatelné stopy po intenzívnom používaní. / Viditeľné stopy po intenzívnom používaní. /** Noticeable traces after intensive use.

 **Drobné stopy po značnom používaní. / Drobné stopy po značnom používaní. /** Minor traces after heavy use.

 **Mírné stopy při intenzívnom používaní, viditeľné z určitého úhlu. /**
Mierne stopy pri intenzívnom používaní, viditeľné z určitého uhla. /
Slight traces of heavy use, visible from a certain angle.



ICEBERG
N 1258



 **Navrženo pro kuchyně: pracovní desky s kuchyňským dřezem, obklady stěn, stoly, kuchyňské ostrůvky, police, regály. /** Navrhnuté pre kuchyne: pracovné dosky s kuchynským drezom, obklady stien, stoly, kuchynské ostrovčeky, police, regály. /
Designed for kitchen areas: Countertops with kitchen sink, wall cladding, tables, kitchen islands, shelves, racks.

 **Navrženo pro koupelny: zápustná umyvadla, police, regály, obklady stěn – alternativa ke keramickým obkladům. /** Navrhnuté pre kúpeľne: zápustné umývadlá, police, regály, obklady stien – alternatíva ku keramickým obkladom. /
Designed for bathrooms: Vanity tops, shelves, racks, shelving, wall cladding – an alternative to ceramic tiles.

 **Kerrock UV pro venkovní použití: fasády, venkovní nábytek, lavičky, desky stolů, dekorační prvky. /** Kerrock UV na vonkajšie použitie: fasády, vonkajší nábytok, lavičky, dosky stolov, dekoračné prvky. /
For outdoor use: Facades, outdoor furnishings, benches, table tops, decorative elements.

NEW



GRAYWACKE N 9259



~ Dobrá voľba pre tvarovanie za tepla, materiál môže byť tvarovaný za tepla až do polomeru zakřivenia uvedeného v technickom listu v katalogu pro zpracování kerrocku. Umožňuje také vytvářet trojrozměrné tvary, ačkoli složité tvary mohou na zakřivení vykazovat mírnou změnu barvy. / Dobrá voľba pre tvarovanie za tepla, materiál môže byť tvarovaný za tepla až do polomeru zakřivenia uvedeného v technickom listu v katalogu na spracovanie kerrocku. Umožňuje tiež vytvárať trojrozmerné tvary, hoci složité tvary môžu na zakřivení vykazovať miernu zmenu farby. / Good thermoforming option, the material can be thermoformed up to the radius of curvature shown in the technical data sheet catalogue for Kerrock processing. It also allows you to create 3-dimensional shapes, although complex shapes can show slight discolouration on the curve.

 Barva obsahující recyklovaný materiál. / Farba obsahujúca recyklovaný materiál. / Colour containing some recycled material.





Marble



BUFFALO M 123



 **Odolnosť proti UV záření - změna barvy o méně než $\Delta 5 E$ za 10 let /**
Odolnosť voči UV žiareniu - zmena farby o menej ako $\Delta 5 E$ za 10 rokov. /
UV resistance - colour change of less than $5 \Delta E$ in 10 years.

 **Mírné stopy při intenzivním používání, viditelné z určitého úhlu. /**
Mierne stopy pri intenzívnom používaní, viditeľné z určitého uhla. /
Slight traces of heavy use, visible from a certain angle.

 **Dobrá volba pro tvarování za tepla, materiál může být tvarován za tepla až do poloměru zakřivení uvedeného v technickém listu v katalogu pro zpracování kerrocku. Umožňuje také vytvářet trojrozměrné tvary, ačkoli složité tvary mohou na zakřivení vykazovat mírnou změnu barvy. /** Dobrá voľba pre tvarovanie za tepla, materiál môže byť tvarovaný za tepla až do polomeru zakrivenia uvedeného v technickom liste v katalógu na spracovanie kerrocku. Umožňuje tiež vytvárať trojrozmerné tvary, hoci zložité tvary môžu na zakrivení vykazovať miernu zmenu farby. /
Good thermoforming option, the material can be thermoformed up to the radius of curvature shown in the technical data sheet catalogue for Kerrock processing. It also allows you to create 3-dimensional shapes, although complex shapes can show slight discolouration on the curve.

HOWLITE M 124



IVORY BROWN M 536



 **Navrženo pro kuchyně: pracovní desky s kuchyňským dřezem, obklady stěn, stoly, kuchyňské ostrůvky, police, regály. /** Navrhnuté pre kuchyne: pracovné dosky s kuchynským drezom, obklady stien, stoly, kuchynské ostrovčeky, police, regály. /
Designed for kitchen areas: Countertops with kitchen sink, wall cladding, tables, kitchen islands, shelves, racks.

 **Navrženo pro koupelny: zápuštná umyvadla, police, regály, obklady stěn - alternativa ke keramickým obkladům. /** Navrhnuté pre kúpeľne: zápuštné umývadlá, police, regály, obklady stien - alternatíva ku keramickým obkladom. /
Designed for bathrooms: Vanity tops, shelves, racks, shelving, wall cladding - an alternative to ceramic tiles.

 **Kerrock UV pro venkovní použití: fasády, venkovní nábytek, lavičky, desky stolů, dekorativní prvky. /** Kerrock UV na vonkajšie použitie: fasády, vonkajší nábytok, lavičky, dosky stolov, dekoratívne prvky. /
For outdoor use: Facades, outdoor furnishings, benches, table tops, decorative elements.



**DIASPORE
M 1060**



☀️ **Odolnosť proti UV záření - změna barvy z $\Delta 5$ E na $10 \Delta E$ za 10 let. /**
 Odolnosť proti UV žiareníu - zmena farby z $\Delta 5$ E na $10 \Delta E$ za 10 rokov. /
 UV resistance - colour change from $5 \Delta E$ to $10 \Delta E$ in 10 years.

☀️ **Odolnosť proti UV záření - změna barvy o méně než $\Delta 5$ E za 10 let /**
 Odolnosť voči UV žiareníu - zmena farby o méně ako $\Delta 5$ E za 10 rokov. /
 UV resistance - colour change of less than $5 \Delta E$ in 10 years.



**ALABASTER
M 1156**



🖋️ **Znatelné stopy po intenzivním používání. / Viditelné stopy po**
 intenzívnom používaní. / Noticeable traces after intensive use.

🖋️ **Drobné stopy po značném používání. / Drobné stopy po značnom**
 používaní. / Minor traces after heavy use.

🖋️ **Mírné stopy při intenzivním používání, viditelné z určitého úhlu. /**
 Mierne stopy pri intenzívnom používaní, viditeľné z určitého uhla. /
 Slight traces of heavy use, visible from a certain angle.



**BARITE
M 5079**





**GABBRO
M 9078**



~ Dobrá voľba pre tvarovanie za tepla, materiál môže byť tvarovaný za tepla až do polomeru zakrivenia uvedeného v technickom listu v katalogu pro zpracování kerrocku. Umožňuje také vytvářet trojrozměrné tvary, ačkoli složité tvary mohou na zakřivení vykazovat mírnou změnu barvy. / Dobrá voľba pre tvarovanie za tepla, materiál môže byť tvarovaný za tepla až do polomeru zakrivenia uvedeného v technickom listu v katalogu na spracovanie kerrocku. Umožňuje tiež vytvárať trojrozmerné tvary, hoci zložité tvary môžu na zakrivení vykazovať miernu zmenu farby. / Good thermoforming option, the material can be thermoformed up to the radius of curvature shown in the technical data sheet catalogue for Kerrock processing. It also allows you to create 3-dimensional shapes, although complex shapes can show slight discolouration on the curve.

**PYROXENE
M 9197**



Navrženo pro kuchyně: pracovní desky s kuchyňským dřezem, obklady stěn, stoly, kuchyňské ostrůvky, police, regály. / Navrhnuté pre kuchyne: pracovné dosky s kuchynským drezom, obklady stien, stoly, kuchynské ostrovčeky, police, regály. / Designed for kitchen areas: Countertops with kitchen sink, wall cladding, tables, kitchen islands, shelves, racks.



Navrženo pro koupelny: zápustná umyvadla, police, regály, obklady stěn - alternativa ke keramickým obkladům. / Navrhnuté pre kúpeľne: zápustné umývadlá, police, regály, obklady stien - alternatíva ku keramickým obkladom. / Designed for bathrooms: Vanity tops, shelves, racks, shelving, wall cladding - an alternative to ceramic tiles.



Kerrock UV pro venkovní použití: fasády, venkovní nábytek, lavičky, desky stolů, dekorační prvky. / Kerrock UV na vonkajšie použitie: fasády, vonkajší nábytok, lavičky, dosky stolov, dekoračné prvky. / For outdoor use: Facades, outdoor furnishings, benches, table tops, decorative elements.

MIDNIGHT BLACK



NERO
MB 990

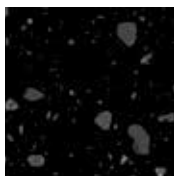

LAVASTONE
MB 9955



LUMINO

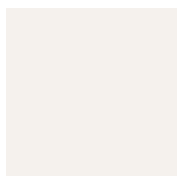

WHITE
II



LUMINACO



STRONTIANITE
8101



LUXITE
8102



OPAL BROWN
8901



94

Originálný smes efektu Terrazzo a prúsvitných častíc. / Originálna zmes efektu Terrazzo a prúsvitných častíc. /
The original blend of Terrazzo effect and translucent particles.

 **Odolnosť proti UV žiareniu - zmena farby z ΔE 5 na $10 \Delta E$ za 10 rokov. /**
Odolnosť proti UV žiareniu - zmena farby z ΔE 5 na $10 \Delta E$ za 10 rokov. /
UV resistance - colour change from 5 ΔE to 10 ΔE in 10 years.

 **Znatelné stopy po intenzívnom používaní. / Viditeľné stopy po**
intenzívnom používaní. / Noticeable traces after intensive use.

 **Drobné stopy po značnom používaní. / Drobné stopy po značnom**
používaní. / Minor traces after heavy use.

 **Mírné stopy pri intenzívnom používaní, viditeľné z určitého uhla. /**
Mierne stopy pri intenzívnom používaní, viditeľné z určitého uhla. /
Slight traces of heavy use, visible from a certain angle.

 **Navrheno pro kuchyně: pracovní desky s kuchyňským dřezem, obklady**
stěn, stoly, kuchyňské ostrůvky, police, regály. / Navrhnuté pre kuchyne:
pracovné dosky s kuchynským drezom, obklady stien, stoly, kuchynské
ostrovčeky, police, regály. / Designed for kitchen areas: Countertops with
kitchen sink, wall cladding, tables, kitchen islands, shelves, racks.

 **Navrheno pro koupelny: zápustná umyvadla, police, regály, obklady stěn -**
alternativa ke keramickým obkladům. / Navrhnuté pre kúpeľne: zápustné
umývadlá, police, regály, obklady stien - alternatíva ku keramickým
obkladom. / Designed for bathrooms: Vanity tops, shelves, racks, shelving,
wall cladding - an alternative to ceramic tiles.

 **Kerrock UV pro venkovní použití: fasády, venkovní nábytek, lavičky,**
desky stolů, dekorační prvky. / Kerrock UV na vonkajšie použitie: fasády,
vonkajší nábytok, lavičky, dosky stolov, dekoračné prvky. / For outdoor
use: Facades, outdoor furnishings, benches, table tops, decorative
elements.

METALIC



PLATINUM
1071*



WHITE GLITTER
1194*

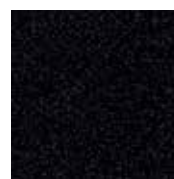

GRAPHITE
9070*

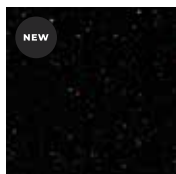

BLACK
SPECULARITE
9170*



* Se třpytkami / S trblietkami / With glitter

KERROCK MF

MED CERTIFICATE



MF 178



EASY SHAPING





ES 112



 **Odolnost proti UV záření - změna barvy o méně než $\Delta 5$ E za 10 let /**
Odolnosť voči UV žiareniu - zmena farby o menej ako $\Delta 5$ E za 10 rokov. /
 UV resistance - colour change of less than 5 ΔE in 10 years.

 **Průsvitnost - průhledná barva při podsvícení. /**
Priesvitnosť - priehľadná farba pri podsvietení. /
 Translucency - transparent colour when backlit.

 **Vysoká tvarovateľnosť za tepla, ktorá umožňuje tvoriť trojrozmerné tvary. Lze vyrobiť extrémní tvary, na zakřivení může dojít k mírné změně barvy. /**
Vysoká tvarovateľnosť za tepla, ktorá umožňuje tvoriť trojrozmerné tvary. Je možné vyrobiť extrémne tvary, na zakřivení může dojít k miernej zmene farby. /
 High thermoformability, allowing the creation of 3-dimensional shapes. Extreme shapes can be made, can slight discolouration on the curve.

 **Dobrá voľba pro tvarování za tepla, materiál může být tvarován za tepla až do poloměru zakřivení uvedeného v technickém listu v katalogu pro zpracování kerrocku. Umožňuje také vytvářet trojrozměrné tvary, ačkoli složité tvary mohou na zakřivení vykazovat mírnou změnu barvy. /**
Dobrá voľba pre tvarovanie za tepla, materiál môže byť tvarovaný za tepla až do polomeru zakřivenia uvedeného v technickom liste v katalógu na spracovanie kerrocku. Umožňuje tiež vytvárať trojrozmerné tvary, hoci zložité tvary môžu na zakřivení vykazovať miernu zmenu farby. /
 Good thermoforming option, the material can be thermoformed up to the radius of curvature shown in the technical data sheet catalogue for Kerrock processing. It also allows you to create 3-dimensional shapes, although complex shapes can show slight discolouration on the curve.



LEGENDA. LEGENDA. LEGEND.



Odolnost proti UV záření – změna barvy z $\Delta 5 E$ na $10 \Delta E$ za 10 let. / Odolnosť proti UV žiareniu – zmena farby z $\Delta 5 E$ na $10 \Delta E$ za 10 rokov. / UV resistance – colour change from $5 \Delta E$ to $10 \Delta E$ in 10 years.



UV resistance – colour change of less than $5 \Delta E$ in 10 years. / UV-Beständigkeit – Farbveränderung um weniger als $5 \Delta E$ in 10 Jahren. / Résistance aux UV – changement de couleur de moins de $5 \Delta E$ en 10 ans.



Navrženo pro kuchyně: pracovní desky s kuchyňským dřezem, obklady stěn, stoly, kuchyňské ostrůvky, police, regály. / Navrhnuté pre kuchyne: pracovné desky s kuchynským drezom, obklady stien, stoly, kuchynské ostrovčeky, police, regály. / Designed for kitchen areas: Countertops with kitchen sink, wall cladding, tables, kitchen islands, shelves, racks.



Navrženo pro koupelny: zápustná umyvadla, police, regály, obklady stěn – alternativa ke keramickým obkladům. / Navrhnuté pre kúpeľne: zápustné umývadlá, police, regály, obklady stien – alternatíva ku keramickým obkladom. / Designed for bathrooms: Vanity tops, shelves, racks, shelving, wall cladding – an alternative to ceramic tiles.



Kerrock UV pro venkovní použití: fasády, venkovní nábytek, lavičky, desky stolů, dekorativní prvky. / Kerrock UV na vonkajšie použitie: fasády, vonkajší nábytok, lavičky, desky stolov, dekoratívne prvky. / For outdoor use: Facades, outdoor furnishings, benches, table tops, decorative elements.



Průsvitnost – poloprůhledná barva při podsvícení. / Priesvitnosť – polopriehľadná farba pri podsvietení. / Translucency – semi-transparent colour when backlit.



Průsvitnost – průhledná barva při podsvícení. / Priesvitnosť – priehľadná farba pri podsvietení. / Translucency – transparent colour when backlit.



Znatelné stopy po intenzivním používání. / Viditeľné stopy po intenzívnom používaní. / Noticeable traces after intensive use.



Drobné stopy po značném používání. / Drobné stopy po značnom používaní. / Minor traces after heavy use.



Mírné stopy při intenzivním používání, viditelné z určitého úhlu. / Mierne stopy pri intenzívnom používaní, viditeľné z určitého uhla. / Slight traces of heavy use, visible from a certain angle.



Dobrá volba pro tvarování za tepla, materiál může být tvarován za tepla až do poloměru zakřivení uvedeného v technickém listu v katalogu pro zpracování kerrocku. Umožňuje také vytvářet trojrozměrné tvary, ačkoli složité tvary mohou na zakřivení vykazovat mírnou změnu barvy. / Dobrá voľba pre tvarovanie za tepla, materiál môže byť tvarovaný za tepla až do polomeru zakrivenia uvedeného v technickom liste v katalógu na spracovanie kerrocku. Umožňuje tiež vytvárať trojrozmerné tvary, hoci zložité tvary môžu na zakrivení vykazovať miernu zmenu farby. / Good thermoforming option, the material can be thermoformed up to the radius of curvature shown in the technical data sheet catalogue for Kerrock processing. It also allows you to create 3-dimensional shapes, although complex shapes can show slight discolouration on the curve.



Vysoká tvarovatelnost za tepla, která umožňuje tvořit trojrozměrné tvary. Lze vyrobit extrémní tvary, na zakřivení může dojít k mírné změně barvy. / Vysoká tvarovateľnosť za tepla, ktorá umožňuje tvoriť trojrozmerné tvary. Je možné vyrobiť extrémne tvary, na zakrivenie môže dôjsť k miernej zmene farby. / High thermoformability, allowing the creation of 3-dimensional shapes. Extreme shapes can be made, can slight discolouration on the curve.



Barva obsahující recyklovaný materiál. / Farba obsahujúca recyklovaný materiál. / Colour containing some recycled material.



**Velikost designu
spočívá v
nejmenším
detailu.**

VELKOST DIZAJNU SPOČÍVA V
NAJMENŠOM DETAILE.

THE GREATNESS OF DESIGN LIES IN THE
SMALLEST OF DETAIL.

**Výrobky z
kerrocku**
Výrobky z
kerrocku
Kerrock
products



Umyvadla

Dobré ráno. Dobrý den a dobrou noc. Umyvadla z kerrocku vás vždy přivítají svou použitelností, odolností, snadným čištěním a nadčasovým designem.

Umývadlá

Dobré ráno. Dobrý deň a dobrú noc. Umývadlá z kerrocku vás vždy privítajú svojou použiteľnosťou, odolnosťou, ľahkým čistením a nadčasovým dizajnom.

Washbasins

Good morning. Good day and good night. Kerrock washbasins greet you every time with their usability, resistance, easy cleaning and timeless design.

Odstíny umyvadel a desek stejné barvy se mohou lišit. Skutečné rozměry se mohou lišit od těch zobrazených (v plánu).

Odtiene umývadiel a dosiek rovnakej farby sa môžu líšiť. Skutočné rozmery sa môžu líšiť od tých zobrazených (v pláne).

There may be variations in shade between bowls and sheets of the same colour. Actual dimensions may differ from those shown (from the plan).



ON - umyvadlo na desce / umývadlo na doske / Bowl on the counter



IN - umyvadlo zabudované v desce / umývadlo zabudované v doske / Bowl built into the counter



UN - umyvadlo zapuštěné pod deskou / umývadlo zapuštěné pod doskou / Bowl built under the counter

UMYVADLA. UMÝVADLÁ. WASHBASINS.

JANA-UN

ø 242 mm / 97 mm / ø 46 mm

- ①
- ②
- ③
- ⑧
- ⑨

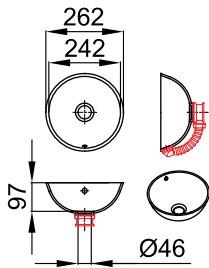

KERI-UN

ø 343 mm / 114 mm / ø 46 mm

- ①
- ②
- ③
- ⑧
- ⑨

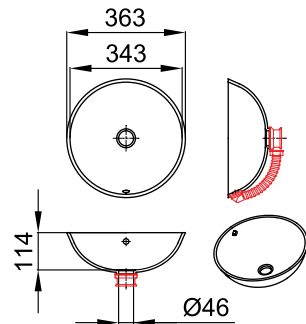

META-UN

ø 390 mm / 155 mm / ø 46 mm

- ①
- ②
- ③
- ⑧
- ⑨

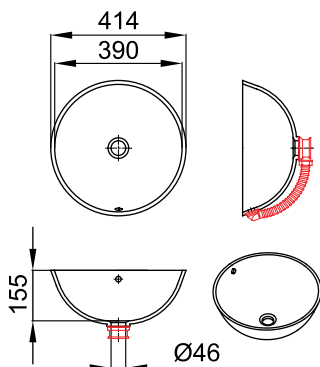

RONDO-UN

ø 432 mm / 120 mm / ø 46 mm

- ①
- ②
- ③
- ⑧
- ⑨

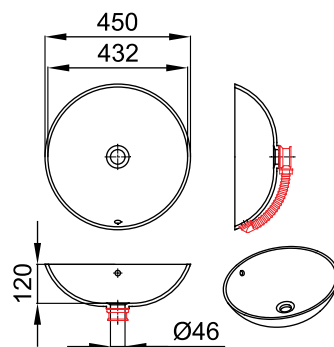

UMYVADLA. UMÝVADLÁ. WASHBASINS.

TISA-UN

418 mm / 332 mm / 100 mm / ø 46 mm

- 1
- 2
- 3
- 8
- 9

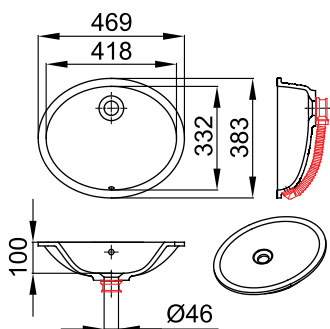

108

129

ANA-UN

405 mm / 274 mm / 102 mm / ø 46 mm

- 1
- 2
- 3
- 8
- 9

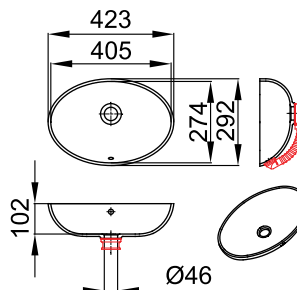

UNI LIGHT

UNI DARK

GRANIT

BLANCA-UN

404 mm / 323 mm / 110 mm / ø 46 mm

- 1
- 2
- 3
- 8
- 9

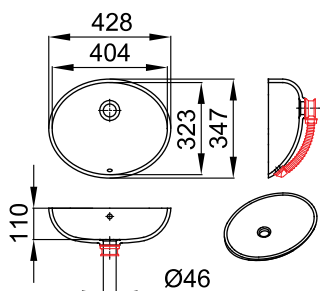

UNI LIGHT

UNI DARK

GRANIT



UMYVADLA. UMÝVADLÁ. WASHBASINS.

MAJA-UN

480 mm / 351 mm / 125 mm / ø 46 mm

- ①
- ②
- ③
- ⑧
- ⑨

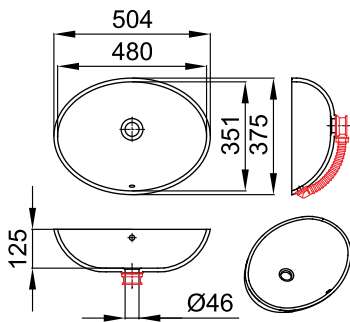

AJDA-UN

496 mm / 361 mm / 120 mm / ø 46 mm

- ①
- ②
- ③
- ⑧
- ⑨

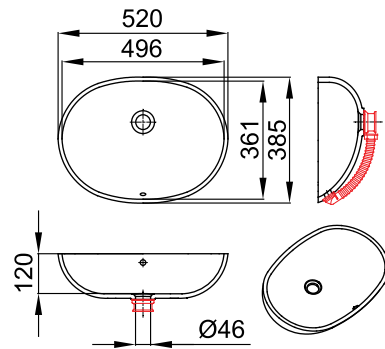

104

IVA-UN

503 mm / 390 mm / 124 mm / ø 46 mm

- ①
- ②
- ③
- ⑧
- ⑨

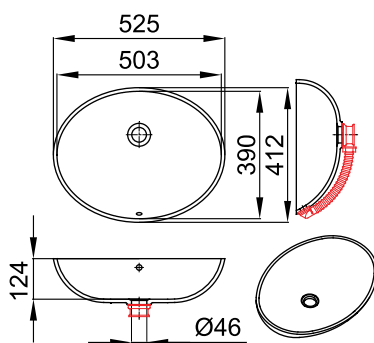

BEA-UN

720 mm / 377 mm / 165 mm / ø 46 mm

- ①
- ②
- ③
- ⑧
- ⑨

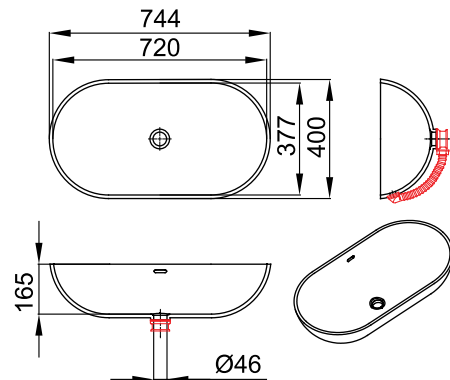

UMYVADLA. UMÝVADLÁ. WASHBASINS.

INA 400-UN

400 mm / 300 mm / 110 mm / Ø 46 mm

- ①
- ②
- ③
- ⑧
- ⑨



- 100
- 108
- 129
- 503
- 901

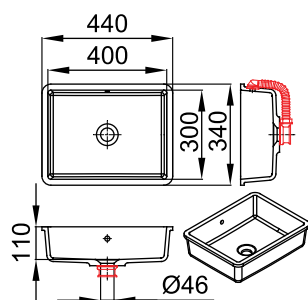

INA 500-UN

500 mm / 300 mm / 110 mm / Ø 46 mm

- ①
- ②
- ③
- ⑧
- ⑨



- 100
- 108
- 129
- 503
- 901

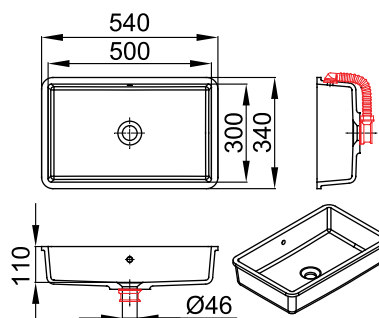

INA 600-UN

600 mm / 300 mm / 110 mm / Ø 46 mm

- ①
- ②
- ③
- ⑧
- ⑨



- 100
- 108
- 129
- 503
- 901

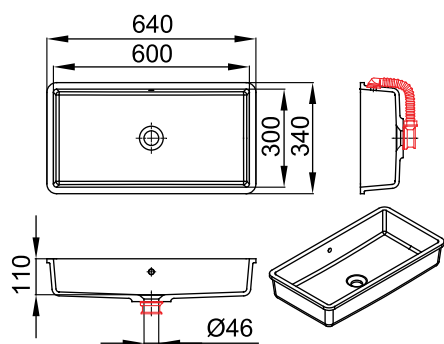

INA 700-UN

700 mm / 300 mm / 110 mm / Ø 46 mm

- ①
- ②
- ③
- ⑧
- ⑨



- 100
- 108
- 129
- 503
- 901

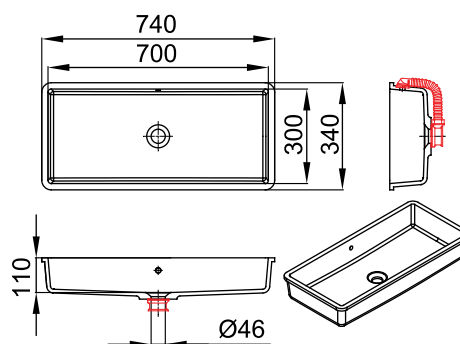

UMYVADLA. UMÝVADLÁ. WASHBASINS.

BRINA-UN

450 mm / 300 mm / 116 mm / ø 46 mm

- ①
- ②
- ③
- ⑧
- ⑨

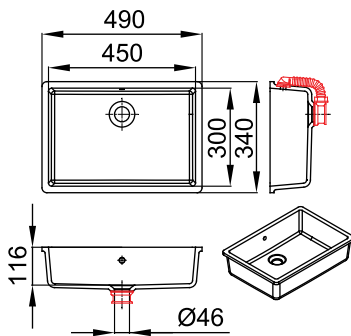

CHERI-UN

500 mm / 350 mm / 116 mm / ø 46 mm

- ①
- ②
- ③
- ⑧
- ⑨

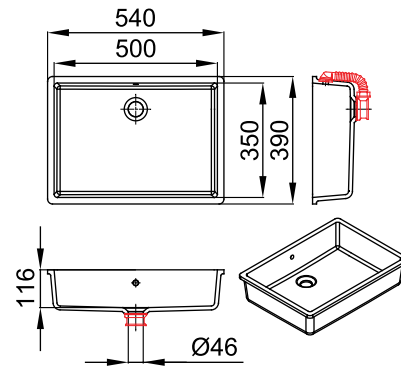

106

LORA-UN

580 mm / 370 mm / 116 mm / ø 46 mm

- ①
- ②
- ③
- ⑧
- ⑨

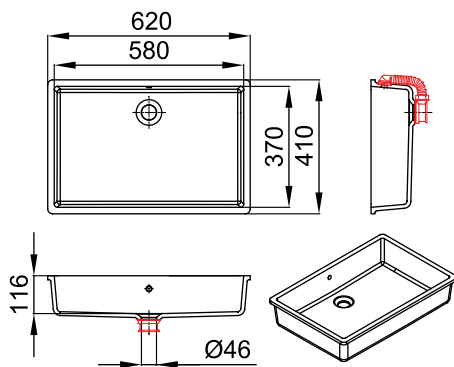

KELI-UN

580 mm / 370 mm / 120 mm / ø 46 mm

- ①
- ②
- ③
- ⑧
- ⑨

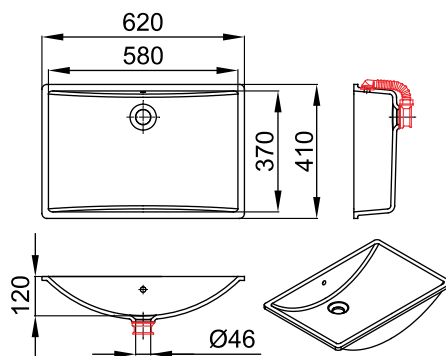

UMYVADLA. UMÝVADLÁ. WASHBASINS.

UMYVADLA. UMÝVADLÁ. WASHBASIN.

SIFONY. SIFÓNÝ. SIPHONES.

JANA-UN	ø 242 mm / 97 mm / ø 46 mm	1 2 3 8 9
KERI-UN	ø 343 mm / 114 mm / ø 46 mm	1 2 3 8 9
META-UN	ø 390 mm / 155 mm / ø 46 mm	1 2 3 8 9
RONDO-UN	ø 432 mm / 120 mm / ø 46 mm	1 2 3 8 9
TISA-UN	418 mm / 332 mm / 100 mm / ø 46 mm	1 2 3 8 9
ANA-UN	405 mm / 274 mm / 102 mm / ø 46 mm	1 2 3 8 9
BLANCA-UN	404 mm / 323 mm / 110 mm / ø 46 mm	1 2 3 8 9
MAJA-UN	480 mm / 351 mm / 125 mm / ø 46 mm	1 2 3 8 9
AJDA-UN	496 mm / 361 mm / 120 mm / ø 46 mm	1 2 3 8 9
IVA-UN	503 mm / 390 mm / 124 mm / ø 46 mm	1 2 3 8 9
BEA-UN	720 mm / 377 mm / 165 mm / ø 46 mm	1 2 3 8 9
INA 400-UN	400 mm / 300 mm / 110 mm / ø 46 mm	1 2 3 8 9
INA 500-UN	500 mm / 300 mm / 110 mm / ø 46 mm	1 2 3 8 9
INA 600-UN	600 mm / 300 mm / 110 mm / ø 46 mm	1 2 3 8 9
INA 700-UN	700 mm / 300 mm / 110 mm / ø 46 mm	1 2 3 8 9
BRINA-UN	450 mm / 300 mm / 116 mm / ø 46 mm	1 2 3 8 9
CHERI-UN	500 mm / 350 mm / 116 mm / ø 46 mm	1 2 3 8 9
LORA-UN	580 mm / 370 mm / 116 mm / ø 46 mm	1 2 3 8 9
KELI-UN	580 mm / 370 mm / 120 mm / ø 46 mm	1 2 3 8 9

107



1 SIPHON FI 46 FOR BOWL



2 CLICK-CLACK/FOR BOWL WITH O/CR/FI 46



3 CLICK-CL/BOWL WITH O/KERR 108/FI 46



8 SIPHON PVC SPACE SAVING FOR BOWL PVC/FI 46



9 SIPHON FOR BOWL/CR/FI 46

UMYVADLA. UMÝVADLÁ. WASHBASINS.

BRINA V-UN

450 mm / 300 mm / 116 mm / \varnothing 46 mm

- ①
- ⑦
- ⑧
- ⑨

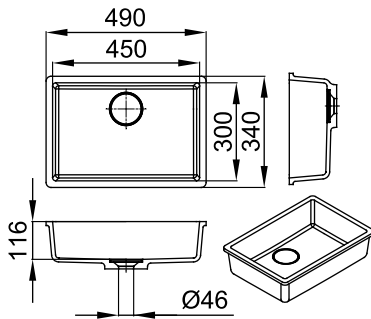

- 108
- 129

CHERI V-UN

500 mm / 350 mm / 116 mm / \varnothing 46 mm

- ①
- ⑦
- ⑧
- ⑨

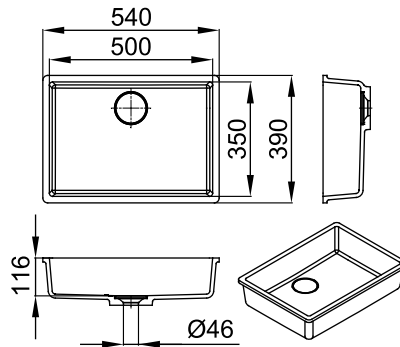

- 108
- 129

108

LORA V-UN

580 mm / 370 mm / 116 mm / \varnothing 46 mm

- ①
- ⑦
- ⑧
- ⑨

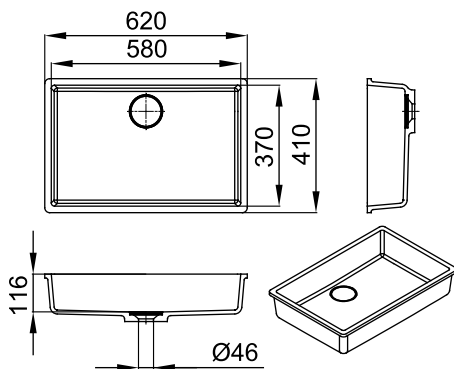

- 108
- 129

VITA V-UN

460 mm / 370 mm / 163 mm / \varnothing 46 mm

- ①
- ⑦
- ⑧
- ⑨

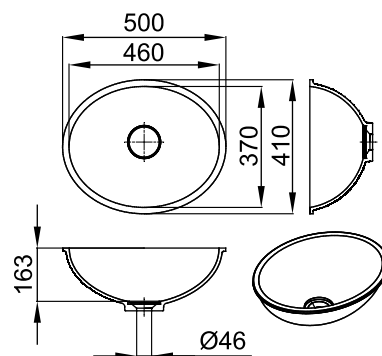

- 108
- 129

UMYVADLA. UMÝVADLÁ. WASHBASINS.

RUBY V-UN 

531 mm / 301 mm / 84 mm / ø 46 mm

NEW

- ①
- ⑦
- ⑧
- ⑨

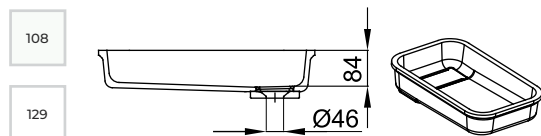
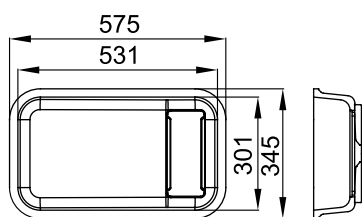

109

UMYVADLA. UMÝVADLÁ. WASHBASIN.

SIFONY. SIFÓNÝ. SIPHONES.

BRINA V-UN 450 mm / 300 mm / 116 mm / ø 46 mm

① ⑦ ⑧ ⑨

CHERI V-UN 500 mm / 350 mm / 116 mm / ø 46 mm

① ⑦ ⑧ ⑨

LORA V-UN 580 mm / 370 mm / 116 mm / ø 46 mm

① ⑦ ⑧ ⑨

VITA V-UN 460 mm / 370 mm / 163 mm / ø 46 mm

① ⑦ ⑧ ⑨

RUBY V-UN 531 mm / 301 mm / 84 mm / ø 46 mm

① ⑦ ⑧ ⑨



① SIPHON FI 46 FOR BOWL



⑦ DRAIN KIARA FOR BOWL WITHOUT O/CR/FI 46



⑧ SIPHON PVC SPACE SAVING FOR BOWL PVC/FI 46



⑨ SIPHON FOR BOWL/CR/FI 45

UMYVADLA. UMÝVADLÁ. WASHBASINS.

SOFT 380 V-ON 
 ø 366 mm / 109 mm / ø 46 mm

- 4*
- 8
- 9

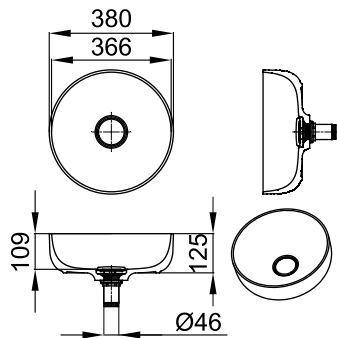

- 108
- 129

SOFT 380 V-IN 
 ø 366 mm / 109 mm / ø 46 mm

- 4*
- 8
- 9

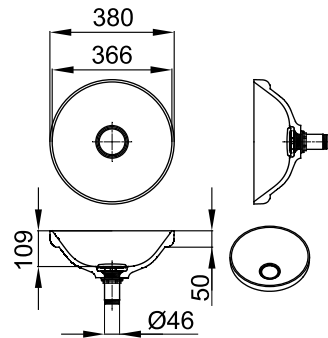

- 108
- 129

110

SOFT 380 V-UN 
 ø 366 mm / 109 mm / ø 46 mm

- 4*
- 8
- 9

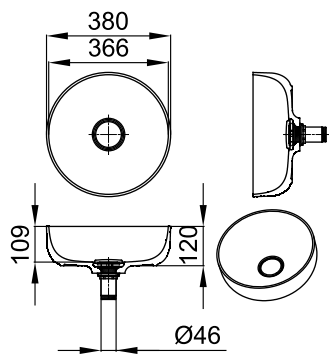

- 108
- 129

NEW



UMYVADLA. UMÝVADLÁ. WASHBASINS.

SOFT 550 V-ON 
536 mm / 346 mm / 109 mm / ø 46 mm

- 4*
- 8
- 9

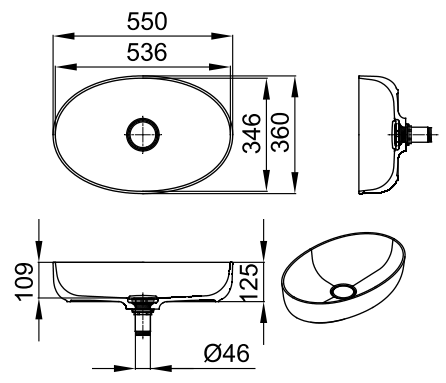

- 108
- 129

SOFT 550 V-IN 
536 mm / 345 mm / 109 mm / ø 46 mm

- 4*
- 8
- 9

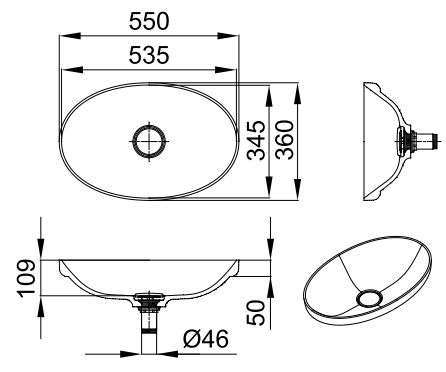

- 108
- 129



SOFT 550 V-UN 
536 mm / 346 mm / 109 mm / ø 46 mm

NEW

- 4*
- 8
- 9

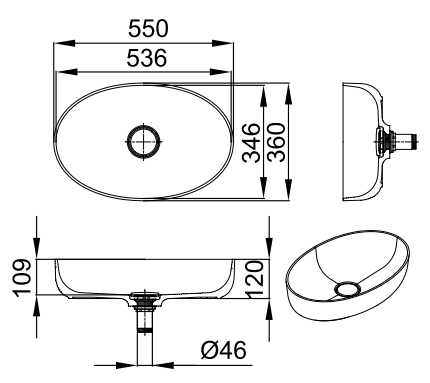



- 108
- 129

UMYVADLA. UMÝVADLÁ. WASHBASINS.

GLORIA 580 V-IN 
547 mm / 367 mm / 100 mm / Ø 46 mm

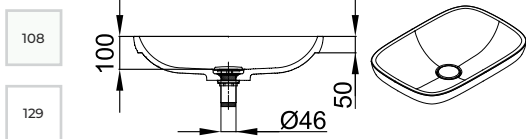
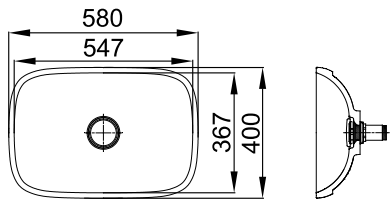
- ④*
- ⑧
- ⑨



GLORIA 580 V-UN 
547 mm / 367 mm / 100 mm / Ø 46 mm

- ④*
- ⑧
- ⑨

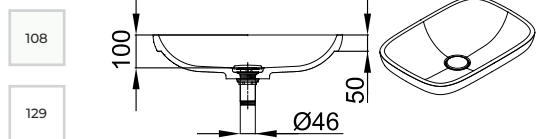
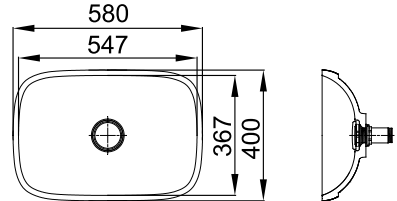

112

GLORIA 880 V-IN 
848 mm / 368 mm / 100 mm / Ø 46 mm

- ④*
- ⑧
- ⑨

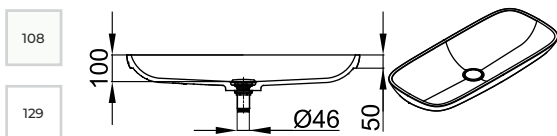
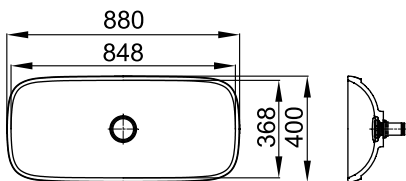

GLORIA 880 V-UN 
848 mm / 368 mm / 100 mm / Ø 46 mm

- ④*
- ⑧
- ⑨

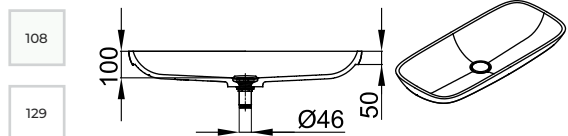
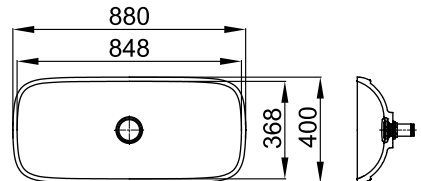

UMYVADLA. UMÝVADLÁ. WASHBASINS.

LUX 380 V-ON

377 mm / 377 mm / 109 mm / \varnothing 46 mm

- 4*
- 8
- 9

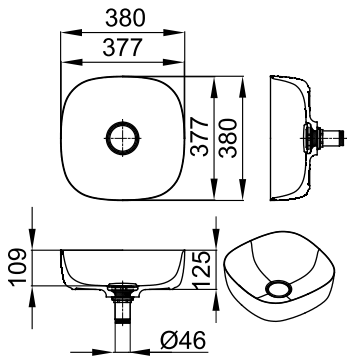

- 108
- 129

LUX 380 V-IN

378 mm / 378 mm / 109 mm / \varnothing 46 mm

- 4*
- 8
- 9

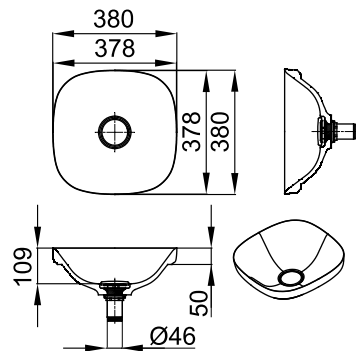

- 108
- 129

LUX 380 V-UN

368 mm / 368 mm / 109 mm / \varnothing 46 mm

- 4*
- 8
- 9

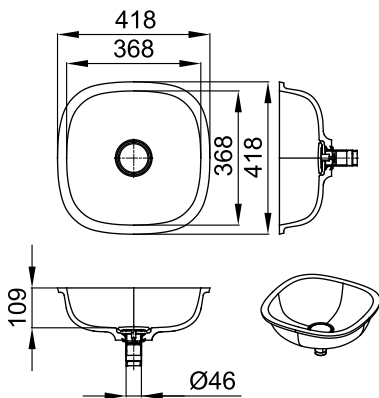

- 108
- 129

NEW

LUX 500 V-ON

497 mm / 357 mm / 109 mm / \varnothing 46 mm

- 4*
- 8
- 9

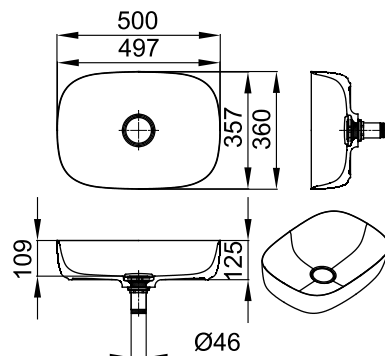

- 108
- 129

UMYVADLA. UMÝVADLÁ. WASHBASINS.

NEW

LUX 500 V-IN 

498 mm / 358 mm / 109 mm / ø 46 mm

- ④*
- ⑧
- ⑨

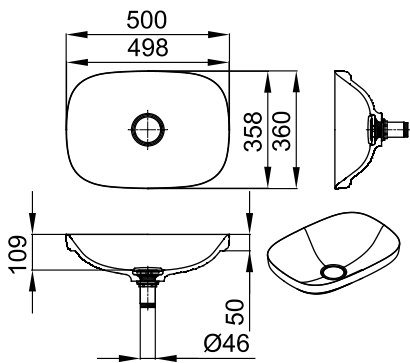

- 108
- 129

LUX 500 V-UN 

487 mm / 347 mm / 109 mm / ø46 mm

- ④*
- ⑧
- ⑨

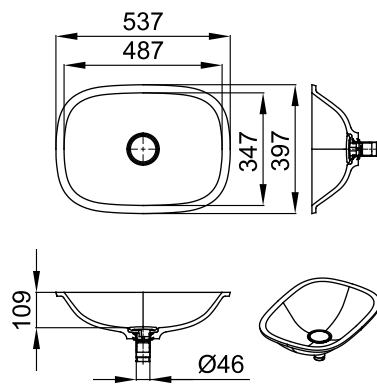

- 108
- 129

114

DEMI V-ON 

544 mm / 356 mm / 130 mm / ø 46 mm

- ④*
- ⑧
- ⑨

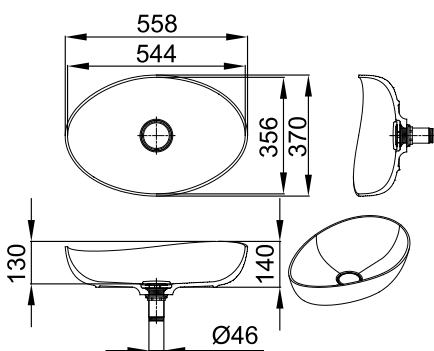

- 108
- 129

ODA V-ON 

550 mm / 425 mm / 109 mm / ø 46 mm

- ④*
- ⑧
- ⑨

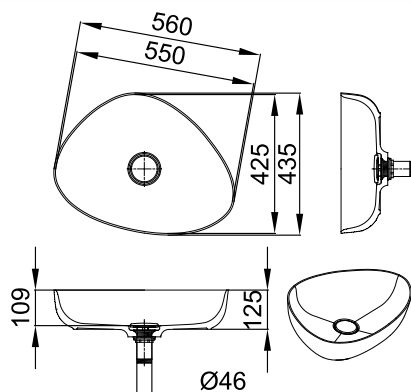

- 108
- 129

UMYVADLA. UMÝVADLÁ. WASHBASINS.

NEW

ARIANA 370 V-ON 
354 mm / 354 mm / 119 mm / ø 46 mm

- 4*
- 8
- 9

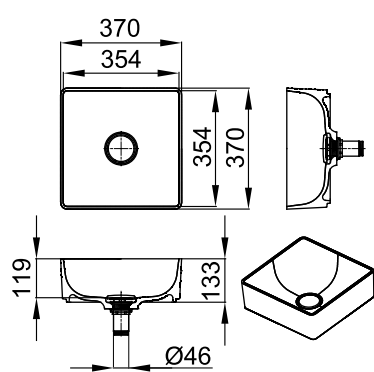

- 108
- 129

ARIANA 370 V-UN 
354 mm / 354 mm / 119 mm / ø 46 mm

- 4*
- 8
- 9

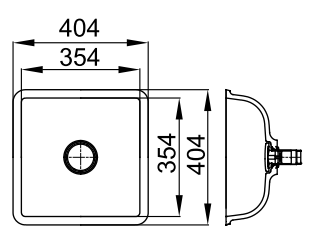

- 108
- 129

ARIANA 550 V-ON 
534 mm / 354 mm / 119 mm / ø 46 mm

- 4*
- 8
- 9

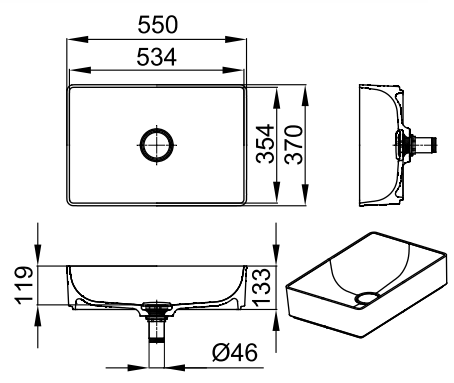

- 108
- 129

ARIANA 550 V-UN 
534 mm / 354 mm / 119 mm / ø 46 mm

- 4*
- 8
- 9

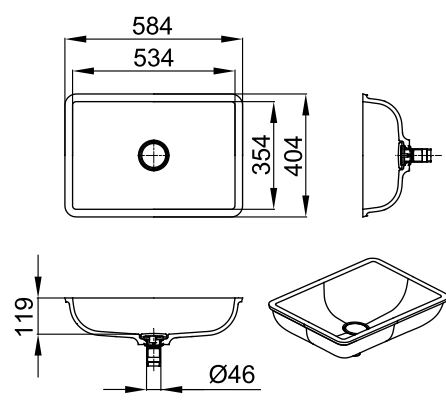

- 108
- 129

NEW

UMYVADLA. UMÝVADLÁ. WASHBASINS.

KIARA 450-UN 
450 mm / 300 mm / 74 mm / Ø46 mm

- 7**
- 8
- 9

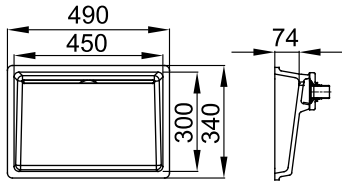

- 108
- 129

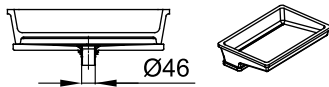

NEW

KIARA 450 V-UN 
450 mm / 300 mm / 74 mm / Ø46 mm

- 1
- 7
- 8
- 9

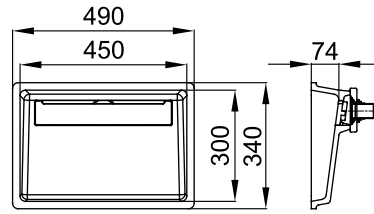

- 108
- 129

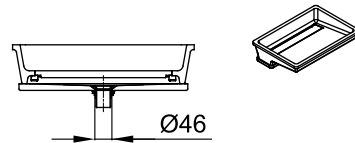

NEW

KIARA 500-UN 
500 mm / 350 mm / 74 mm / Ø46 mm

- 7**
- 8
- 9

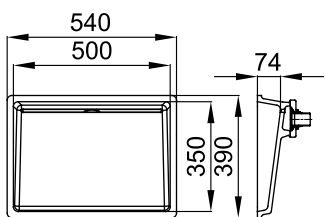

- 108
- 129

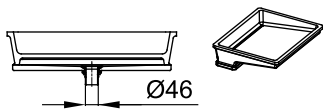

NEW

KIARA 500 V-UN 
500 mm / 350 mm / 74 mm / Ø46 mm

- 1
- 7
- 8
- 9

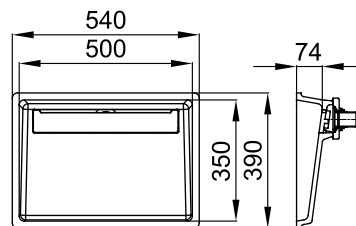

- 108
- 129

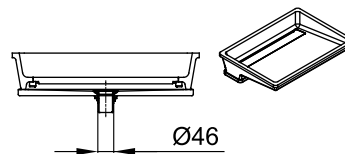

NEW

UMYVADLA. UMÝVADLÁ. WASHBASINS.

KIARA 700-UN 
700 mm/ 350 mm/ 74 mm / ø46 mm

- 7**
- 8
- 9

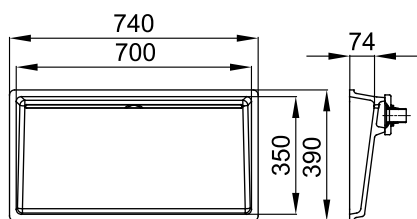

- 108
- 129

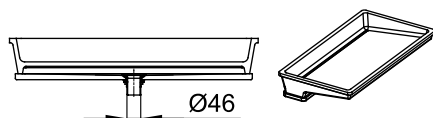

NEW

KIARA 700 V-UN 
700 mm/ 350 mm/ 74 mm / ø46 mm

- 1
- 7
- 8
- 9

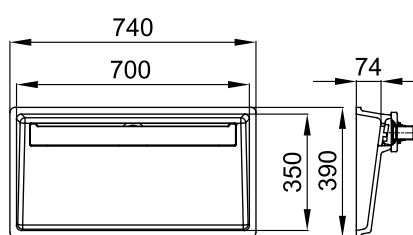

- 108
- 129

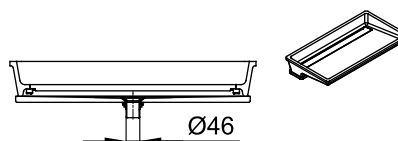

ZÁPUSTNÁ UMYVADLA. ZÁPUSTNÉ UMÝVADLÁ. VANITY TOPS.

ASTORIA 610-V

610 mm / 485 mm / 110 mm / Ø46 mm

- ④*
- ⑧
- ⑨

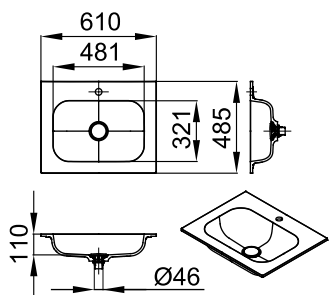

- 108
- 129

NEW

ASTORIA 710-V

710 mm / 485 mm / 110 mm / Ø46 mm

- ④*
- ⑧
- ⑨

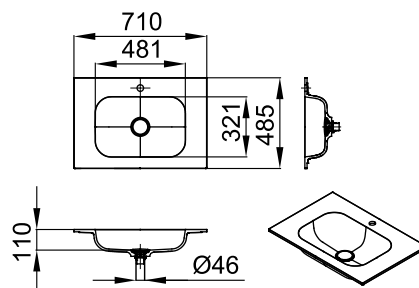

- 108
- 129

NEW

ASTORIA 810-V

810 mm / 485 mm / 110 mm / Ø46 mm

- ④*
- ⑧
- ⑨

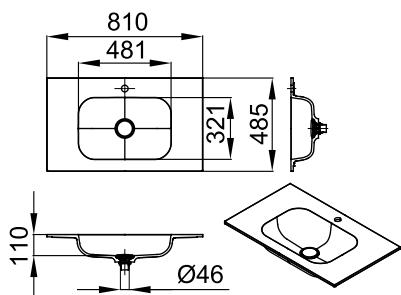

- 108
- 129

NEW

ASTORIA 910-V

910 mm / 485 mm / 110 mm / Ø46 mm

- ④*
- ⑧
- ⑨

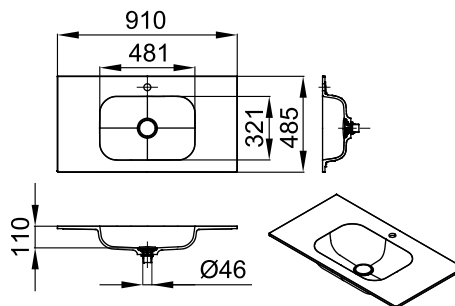

- 108
- 129

NEW

ZÁPUSTNÁ UMYVADLA. ZÁPUSTNÉ UMÝVADLÁ. VANITY TOPS.

ASTORIA 1210 D-V

1210 mm / 485 mm / 110 mm / Ø46 mm

NEW

- 4*
- 8
- 9

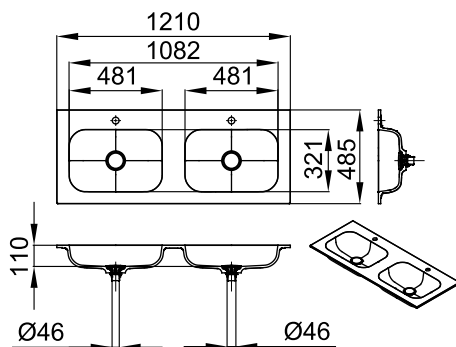

108

129



UMYVADLA. UMÝVADLÁ. WASHBASINS.

UMYVADLA. UMÝVADLÁ. WASHBASIN.

SIFONY. SIFÓNÝ. SIPHONES.

SOFT 380 V-ON	ø 366 mm / 109 mm / ø 46 mm	4* 8 9
SOFT 380 V-IN	ø 366 mm / 109 mm / ø 46 mm	4* 8 9
SOFT 380 V-UN	ø 366 mm / 109 mm / ø 46 mm	4* 8 9
SOFT 550 V-IN	535 mm / 345 mm / 109 mm / ø 46 mm	4* 8 9
SOFT 550 V-ON	536 mm / 346 mm / 109 mm / ø 46 mm	4* 8 9
SOFT 550 V-UN	536 mm / 346 mm / 109 mm / ø 46 mm	4* 8 9
GLORIA 580 V-IN	547 mm / 367 mm / 100 mm / ø 46 mm	4* 8 9
GLORIA 580 V-UN	547 mm / 367 mm / 100 mm / ø 46 mm	4* 8 9
GLORIA 880 V-IN	848 mm / 368 mm / 100 mm / ø 46 mm	4* 8 9
GLORIA 880 V-UN	848 mm / 368 mm / 100 mm / ø 46 mm	4* 8 9
LUX 380 V-ON	377 mm / 377 mm / 109 mm / ø 46 mm	4* 8 9
LUX 500 V-ON	497 mm / 357 mm / 109 mm / ø 46 mm	4* 8 9
LUX 380 V-IN	378 mm / 378 mm / 109 mm / ø 46 mm	4* 8 9
LUX 500 V-IN	498 mm / 358 mm / 109 mm / ø 46 mm	4* 8 9
LUX 380 V-UN	368 mm / 368 mm / 109 mm / ø 46 mm	4* 8 9
LUX 500 V-UN	487 mm / 347 mm / 109 mm / ø 46 mm	4* 8 9
DEMI V-ON	544 mm / 356 mm / 130 mm / ø 46 mm	4* 8 9
ODA V-ON	550 mm / 425 mm / 109 mm / ø 46 mm	4* 8 9
ARIANA 370 V-ON	354 mm / 354 mm / 119 mm / ø 46 mm	4* 8 9
ARIANA 550 V-ON	534 mm / 354 mm / 119 mm / ø 46 mm	4* 8 9
ARIANA 370 V-UN	354 mm / 354 mm / 119 mm / ø 46 mm	4* 8 9
ARIANA 550 V-UN	534 mm / 354 mm / 119 mm / ø 46 mm	4* 8 9
KIARA 450-UN	450 mm / 300 mm / 74 mm / ø46 mm	7** 8 9
KIARA 450 V-UN	450 mm / 300 mm / 74 mm / ø46 mm	1 7 8 9
KIARA 500-UN	500 mm / 350 mm / 74 mm / ø46 mm	7** 8 9
KIARA 500 V-UN	500 mm / 350 mm / 74 mm / ø46 mm	1 7 8 9
KIARA 700-UN	700 mm / 350 mm / 74 mm / ø46 mm	7** 8 9
KIARA 700 V-UN	700 mm / 350 mm / 74 mm / ø46 mm	1 7 8 9

ZÁPUSTNÁ UMYVADLA. ZÁPUSTNÉ UMÝVADLÁ. VANITY TOPS.

ZÁPUSTNÁ UMYVADLA. ZÁPUSTNÉ UMÝVADLÁ. VANITY TOPS.

SIFONY. SIFÓNY. SIPHONES.

ASTORIA 610-V 610 mm / 485 mm / 110 mm / ø46 mm

4* 8 9

ASTORIA 710-V 710 mm / 485 mm / 110 mm / ø46 mm

4* 8 9

ASTORIA 810-V 810 mm / 485 mm / 110 mm / ø46 mm

4* 8 9

ASTORIA 910-V 910 mm / 485 mm / 110 mm / ø46 mm

4* 8 9

ASTORIA 1210 D-V 1210 mm / 485 mm / 110 mm / ø46 mm

4* 8 9



1 SIPHON FI 46 FOR BOWL



4 DRAIN/BOWL WITHOUT O/TYP 2/KERR 108



7 DRAIN KIARA FOR BOWL WITHOUT O/CR/FI 46



8 SIPHON PVC SPACE SAVING FOR BOWL PVC/FI 46



9 SIPHON FOR BOWL/CR/FI 46





Zápustná umyvadla a umyvadla na míru

Vaše přání pro nás není nikdy příliš náročné. Nebo příliš snadné. Vždy je upravené podle vašich potřeb.

Zápustné umývadlá a umývadlá na mieru

Vaše pranie pre nás nie je nikdy príliš náročné. Alebo príliš ľahké. Vždy je upravené podľa vašich potrieb.

Custom made vanity tops and washbasins

Your wish is never too demanding for us. Or too easy.
It's always customised.



UN - umyvadlo zapuštěné pod deskou / umývadlo zapustené pod
doskou / Bowl built under the counter

ZÁPUSTNÁ UMYVADLA NA MÍRU. ZÁPUSTNÉ UMÝVADLÁ NA MIERU. CUSTOM MADE VANITY TOPS.

TRINITY ✂



TRINITY-E ✂



- ①
- ⑤
- ⑥
- ⑨



- ①
- ⑤
- ⑥
- ⑨

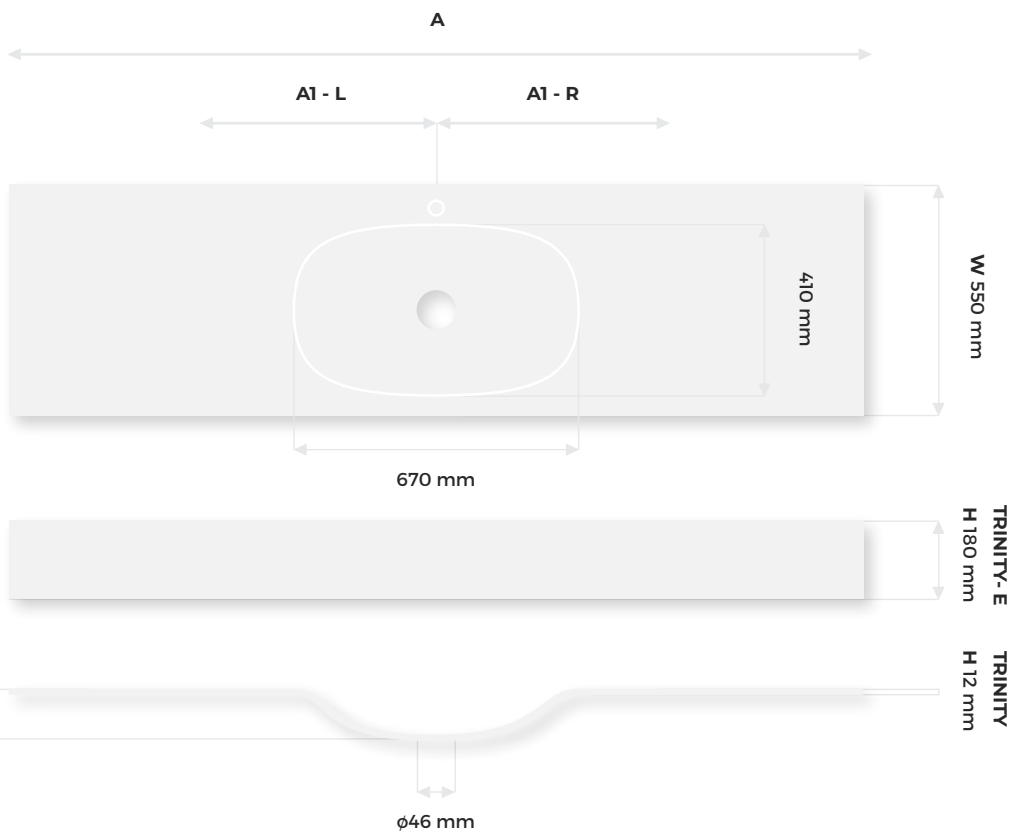

124

108

VELIKOST NA MÍRU. VEL'KOŠŤ NA MIERU. CUSTOM SIZE.

A 750 - 2900 mm

A1 - L 375 - 1450 mm
A1 - R

ZÁPUSTNÁ UMYVADLA NA MÍRU. ZÁPUSTNÉ UMÝVADLÁ NA MIERU. CUSTOM MADE VANITY TOPS.

TRINITY D ✂



TRINITY-E D ✂



①
⑤
⑥
⑨



①
⑤
⑥
⑨

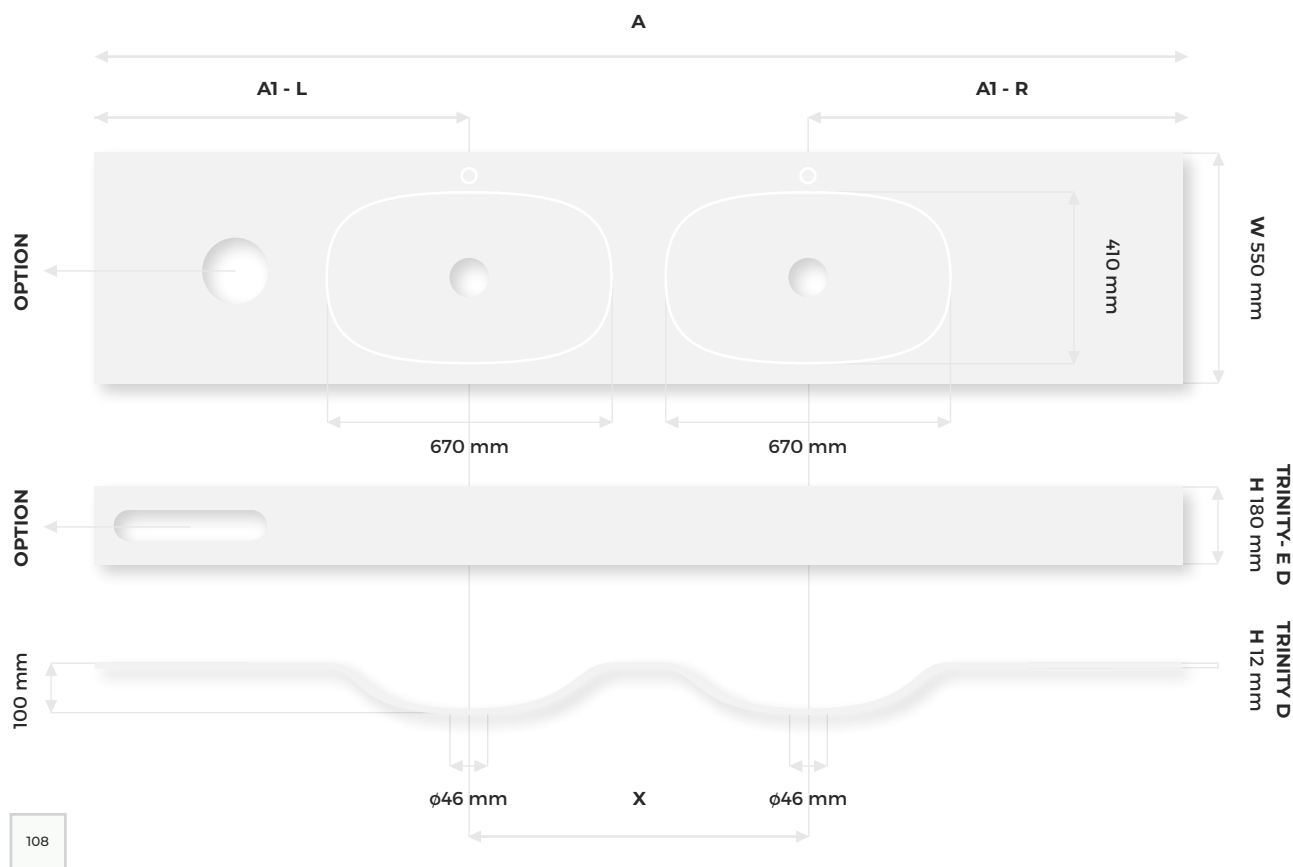

125

VELIKOST NA MÍRU. VEL'KOSŤ NA MIERU. CUSTOM SIZE.

A	1600 - 1699 mm	1700 - 1799 mm	1800 - 1899 mm	1900 - 2900 mm
X	820 mm	820 mm 920 mm	820 mm 920 mm 1020 mm	820 mm 920 mm 1020 mm 1120 mm
AI - L AI - R	390 - 890 mm	390 - 890 mm	390 - 890 mm	390 - 890 mm

X = Mezera mezi umyvadly / Medzera medzi umývadlami / Bowl spacing

OPTION = otvor na odpad a/nebo ručník / otvor na odpad a/alebo uterák / Waste and/or towel opening

UMYVADLA NA MÍRU. UMÝVADLÁ NA MIERU. CUSTOM MADE WASHBASINS.

NOLA-UN 

NEW

- ①
- ⑤
- ⑥
- ⑧
- ⑨

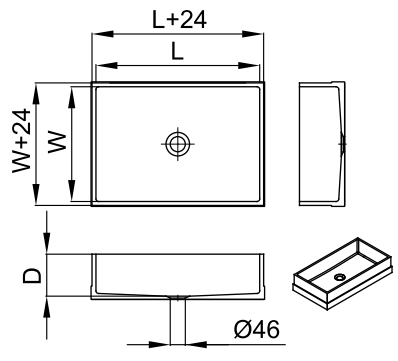

L 300 - 1200 mm

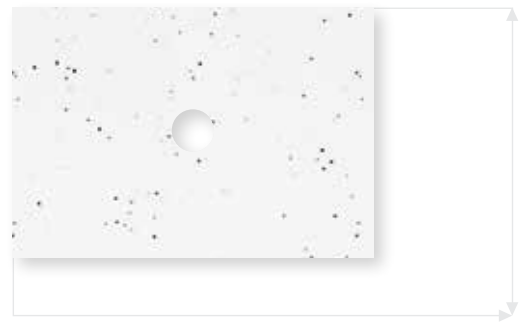

W 300 - 400 mm

126



UNI LIGHT



UNI DARK



GRANIT



TERRAZZO

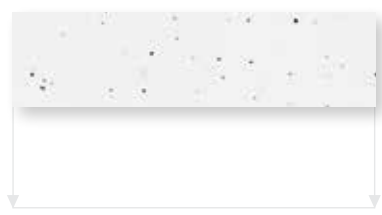

D 50 - 120 mm

VELIKOST NA MÍRU. VELKOŠŤ NA MIERU. CUSTOM SIZE.

NOLA

L 300 - 1200 mm

W 300 - 400 mm

D 50 - 120 mm

L = délka / dĺžka / Length W = šířka / šírka / Width D = hĺbka / Tiefe / Depth

UMYVADLA NA MÍRU. UMÝVADLÁ NA MIERU. CUSTOM MADE WASHBASINS.

ZARA-UN  

NEW

- ①
- ⑤
- ⑥
- ⑧
- ⑨

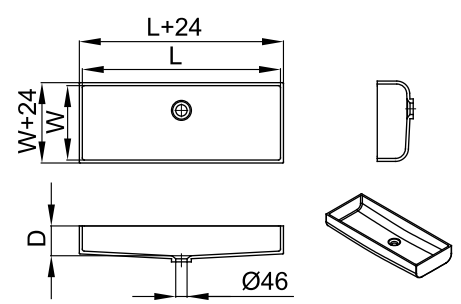

- 100
- 108
- 129
- 503
- 901
- 1090
- 1076
- 5080
- 9095

L 300 - 1200 mm

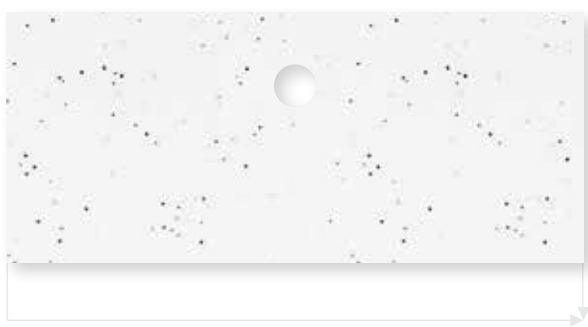

W 300 and 350 mm



D 120 mm

VELIKOST NA MÍRU. VELKOŠŤ NA MIERU. CUSTOM SIZE.

ZARA

L 300 - 1200 mm

W 300 and 350 mm

D 120 mm

L = délka / dĺžka / Length W = šířka / šírka / Width D = hĺbka / Tiefe / Depth

UMYVADLA NA MÍRU. UMÝVADLÁ NA MIERU. CUSTOM MADE WASHBASINS.

LUNA-UN  

- ①
- ⑤
- ⑥
- ⑧
- ⑨

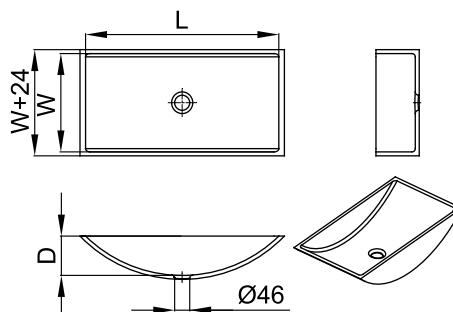

L 300 - 1200 mm

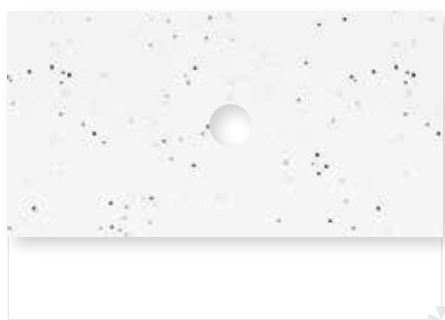

W 300 - 400 mm

128



UNI LIGHT



UNI DARK



GRANIT



TERRAZZO



D 50 - 120 mm

VELIKOST NA MÍRU. VELKOŠŤ NA MIERU. CUSTOM SIZE.

LUNA

L 300 - 1200 mm

W 300 - 400 mm



D 50 - 120 mm

L = délka / dĺžka / Length W = šířka / šírka / Width D = hĺbka / Tiefe / Depth

ZÁPUSTNÁ UMYVADLA A UMYVADLA NA MÍRU. ZÁPUSTNÉ UMÝVADLÁ A UMÝVADLÁ NA MIERU. CUSTOM MADE VANITY TOPS AND WASHBASINS.

ZÁPUSTNÉ UMYVADLO. ZÁPUSTNÉ UMÝVADLO. CUSTOM MADE WASHBASINS.

SIFONY. SIFÓNY. SIPHONES.

NOLA-UN		1 5 6 8 9
ZARA-UN		1 5 6 8 9
LUNA-UN		1 5 6 8 9
TRINITY		1 5 6 9
TRINITY-E		1 5 6 9
TRINITY D		1 5 6 9
TRINITY-E D		1 5 6 9



1 SIPHON FI 46 FOR BOWL



5 DRAIN/BOWL WITHOUT O/ CR/FI 46



6 DRAIN/BOWL WITHOUT O/ KERR 108/FI 46



8 SIPHON PVC SPACE SAVING FOR BOWL PVC/fi 46



9 SIPHON FOR BOWL/ CR/FI 46



Kuchyňské dřezy

Dřez z kerrocku sjednotí každou kuchyň a esteticky ji dotvoří. Díky odolnosti a udržitelnému složení zůstane věrným pomocníkem při vaření dlouhou dobu.

Kuchynské drezy

Drez z kerrocku zjednotí každú kuchyňu a esteticky ju dotvorí. Vďaka odolnosti a udržateľnému zloženiu zostane verným pomocníkom pri varení na dlhú dobu.

Kitchen sinks

A Kerrock sink will bring every kitchen together and complete it aesthetically. With its durable character and sustainable composition, it will remain your faithful cooking assistant for a long time.

Odstíny umyvadel a desek stejné barvy se mohou lišit. Skutečné rozměry se mohou lišit od těch zobrazených (v plánu).

Odtiene umývadiel a dosiek rovnakej farby sa môžu líšiť. Skutočné rozmery sa môžu líšiť od tých zobrazených (v pláne).

There may be variations in shade between bowls and sheets of the same colour. Actual dimensions may differ from those shown (from the plan).



UN - umyvadlo zapuštěné pod deskou / umývadlo zapustené pod doskou / Bowl built under the counter

KUCHYŇSKÉ DŘEZY. KUCHYNSKÉ DREZY. KITCHEN SINKS.

ALYA-UN 

290 mm / 400 mm / 175 mm / ø 90 mm

10



100

108

129

503

901

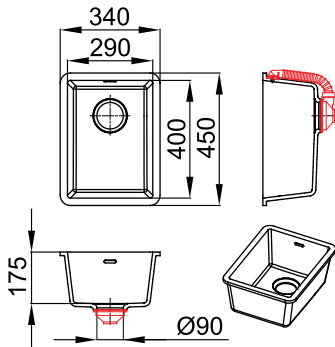

FLORA-UN 

400 mm / 400 mm / 175 mm / ø 90 mm

10



100

108

129

503

901

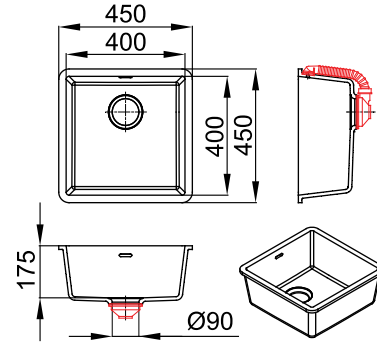

132

CORA-UN 

500 mm / 400 mm / 175 mm / ø 90 mm

10



100

108

129

503

901

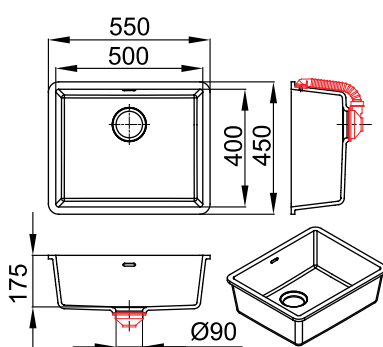

BETA-UN 

700 mm / 400 mm / 175 mm / ø 90 mm

10



100

108

129

503

901

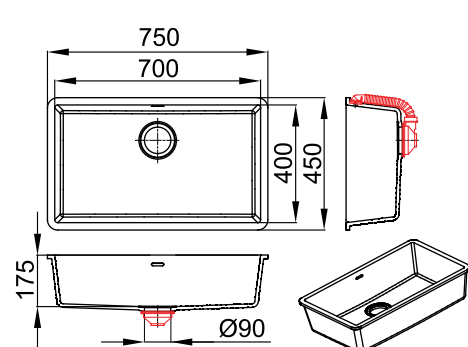

KUCHYŇSKÉ DŘEZY. KUCHYNSKÉ DREZY. KITCHEN SINKS.

SONIA-UN

370 mm / 210 mm / 180 mm / \varnothing 90 mm

10

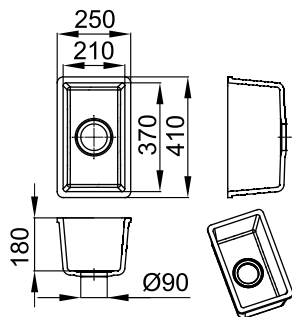
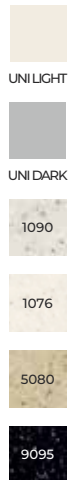

EMMA-UN

370 mm / 370 mm / 180 mm / \varnothing 90 mm

10

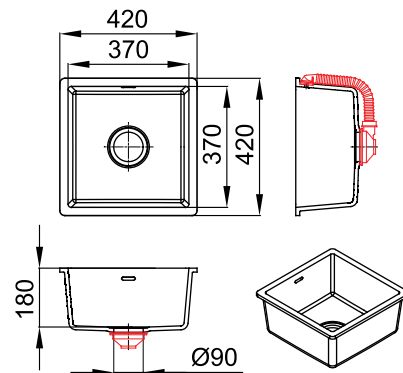
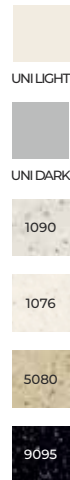

NADIA-UN

490 mm / 370 mm / 180 mm / \varnothing 90 mm

10

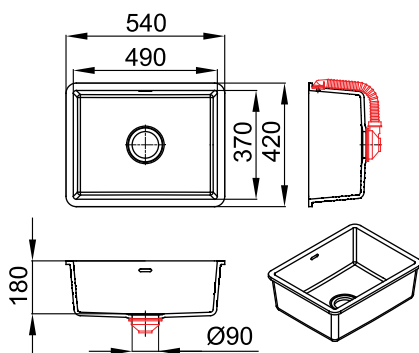
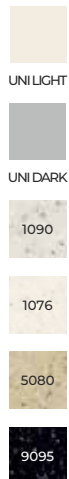

PIKA-UN

305 mm / 160 mm / 117 mm / \varnothing 90 mm

10

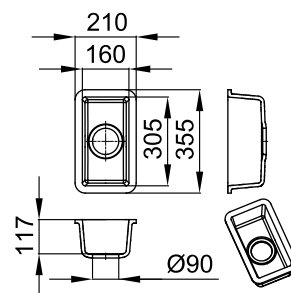

KUCHYŇSKÉ DŘEZY. KUCHYNSKÉ DREZY. KITCHEN SINKS.

KHLOE-UN

555 mm / 430 mm / 213 mm / ø 90 mm

10

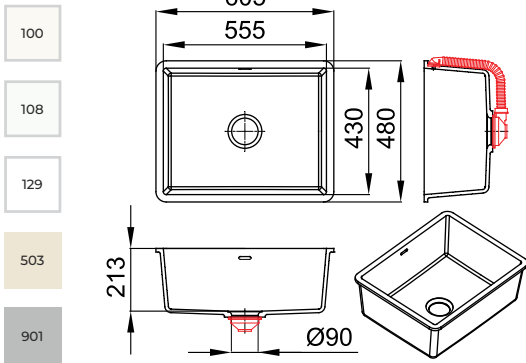

ALITA-UN

ø 400 mm / 180 mm / ø 90 mm

10

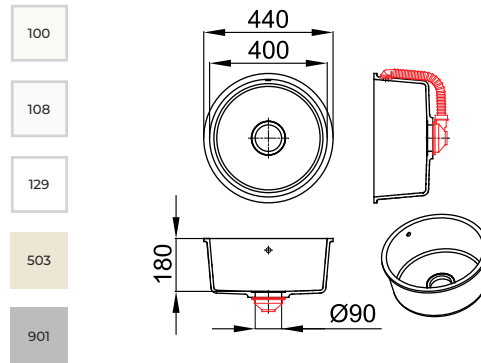

134

HELEN-UN

820 mm / 400 mm / 175 mm / ø 90 mm

11

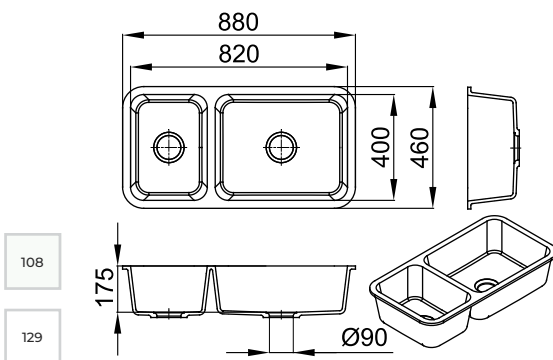

KUCHYŇSKÉ DŘEZY. KUCHYNSKÉ DREZY. KITCHEN SINKS.

KUCHYŇSKÉ DŘEZY. KUCHYNSKÉ DREZY. KITCHEN SINKS.

SIFONY. SIFÓNY. SIPHONES.

ALYA-UN	290 mm / 400 mm / 175 mm / ø 90 mm	10
FLORA-UN	400 mm / 400 mm / 175 mm / ø 90 mm	10
CORA-UN	500 mm / 400 mm / 175 mm / ø 90 mm	10
BETA-UN	700 mm / 400 mm / 175 mm / ø 90 mm	10
SONIA-UN	370 mm / 210 mm / 180 mm / ø 90 mm	10
EMMA-UN	370 mm / 370 mm / 180 mm / ø 90 mm	10
NADIA-UN	490 mm / 370 mm / 180 mm / ø 90 mm	10
PIKA-UN	305 mm / 160 mm / 117 mm / ø 90 mm	10
KHLOE-UN	555 mm / 430 mm / 213 mm / ø 90 mm	10
ALITA-UN	ø 400 mm / 180 mm / ø 90 mm	10
HELEN-UN	820 mm / 400 mm / 175 mm / ø 90 mm	11



10 SIPHON FOR KIT.SINKS/
SINGLE/FI90



11 SIPHON FOR KIT.SINKS/
DOUBLE/FI90

KERROCK INOX. KERROCK INOX. KERROCK INOX.

ELLA 180-UN 

402 mm / 182 mm / 170 mm / \varnothing 90 mm

10

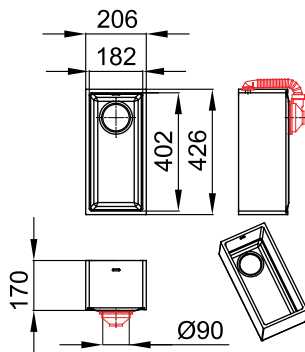

ELLA 340-UN 

402 mm / 342 mm / 170 mm / \varnothing 90 mm

10

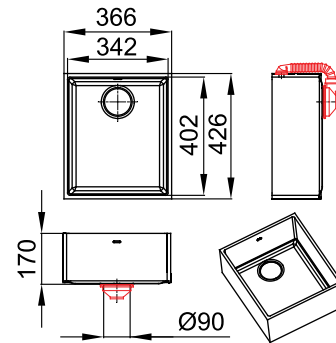

136

ELLA 400-UN 

402 mm / 402 mm / 170 mm / \varnothing 90 mm

10

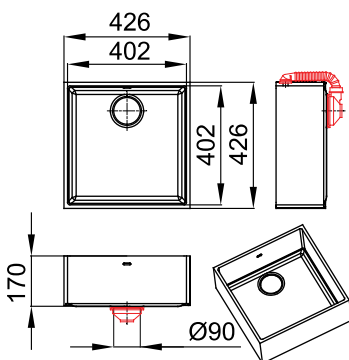

ELLA 500-UN 

502 mm / 402 mm / 170 mm / \varnothing 90 mm

10

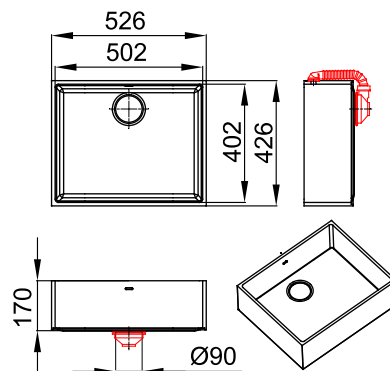

KERROCK INOX. KERROCK INOX. KERROCK INOX.

KUCHYŇSKÉ DŘEZY. KUCHYŇSKÉ DREZY. KITCHEN SINKS.

SIFONY. SIFÓNY. SIPHONES.

ELLA 180-UN 402 mm / 182 mm / 170 mm / ø 90 mm

10

ELLA 340-UN 402 mm / 342 mm / 170 mm / ø 90 mm

10

ELLA 400-UN 402 mm / 402 mm / 170 mm / ø 90 mm

10

ELLA 500-UN 502 mm / 402 mm / 170 mm / ø 90 mm

10



10 SIPHON FOR KIT.SINKS/
SINGLE/F190

Dřezy pro laboratoře

Ve spolupráci se zdravotnickými pracovníky jsme vytvořili umyvadla, která jsou plně ergonomicky přizpůsobena konkrétním lékařským a laboratorním použitím.

Drezy pre laboratóriá

V spolupráci so zdravotníckymi pracovníkmi sme vytvorili umývadlá, ktoré sú plne ergonomicky prispôsobené konkrétnym lekárskeým a laboratórnym použitiam.

138

Sinks for laboratories

Working with healthcare professionals, we have created washbasins that are fully ergonomically adapted to specific medical and laboratory applications.

Skutečné rozměry se mohou lišit od těch zobrazených (v plánu).

Skutočné rozmery sa môžu lišiť od tých zobrazených (v pláne).

Actual dimensions may differ from those shown (from the plan).



UN - umyvadlo zapuštěné pod deskou / umývadlo zapustené pod doskou / Bowl built under the counter

DŘEZY PRO LABORATOŘE. DREZY PRE LABORATÓRIÁ. SINKS FOR LABORATORIES.

AVA-UN 

400 mm / 400 mm / 300 mm / ø 90 mm

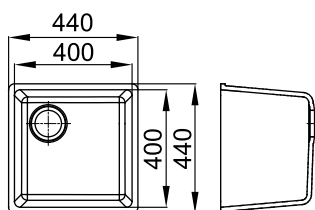

129

108

UNILIGHT

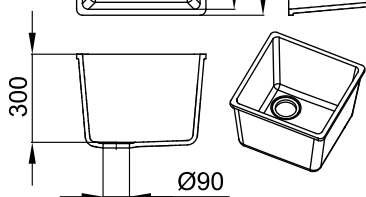

CARA-UN 

500 mm / 400 mm / 300 mm / ø 90 mm

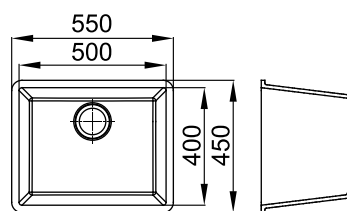

129

108

UNILIGHT

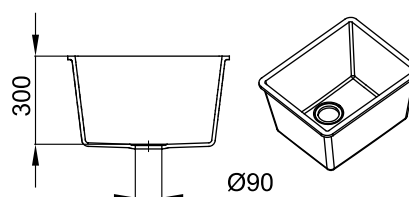

139

UMYVADLA PRO LABORATOŘE. UMÝVADLÁ PRE LABORATÓRIÁ. SINKS FOR LABORATORIES.

SIFONY. SIFÓNY. SIPHONES.

AVA 400 mm / 400 mm / 300 mm / ø 90 mm

10

CARA 500 mm / 400 mm / 300 mm / ø 90 mm

10



10 SIPHON FOR KIT.SINKS/
SINGLE/F190





Vany

Pocítte teplo takové, jaké může nabídnout pouze kerrock, když se dotkne vaší pokožky. Zahaňte se do bezpečného objetí sofistikované ergonomie a relaxace, která pochází z promyšlené hry s vodou.

Vane

Pocítte teplo také, aké môže ponúknuť iba kerrock, keď sa dotkne vašej pokožky. Zahaňte sa do bezpečného objatia sofistikovanej ergonomie a relaxácie, ktorá pochádza z premyslenej hry s vodou.

Bathtubs

Feel the warmth that only Kerrock can offer when it touches your skin. Wrap yourself in the safe embrace of sophisticated ergonomics and the relaxation that comes from thoughtful water play.

Odstíny umyvadel a desek stejné barvy se mohou lišit. Skutečné rozměry se mohou lišit od těch zobrazených (v plánu)

Odtiene umývadiel a dosiek rovnakej farby sa môžu líšiť. Skutočné rozmery sa môžu líšiť od tých zobrazených (v pláne).

There may be variations in shade between bowls and sheets of the same colour. Actual dimensions may differ from those shown (from the plan).



UN - Bowl built under the counter / Schüssel unter der Arbeitsplatte eingebaut / Vasque sous plan

DĚTSKÉ VANIČKY. DETSKÉ VANIČKY. BABY BATHTUBS.

HEIDI-UN

550 mm / 350 mm / 183 mm / ø 46 mm

- ①
- ⑤
- ⑥
- ⑦
- ⑧
- ⑨

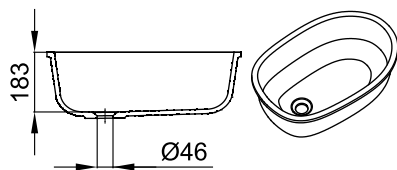
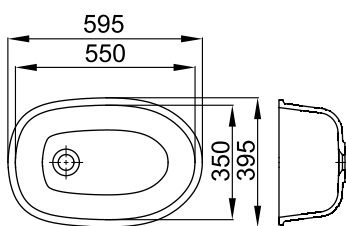

- 108
- 129

SOFIA-UN

700 mm / 400 mm / 250 mm / ø 46 mm

- ①
- ⑤
- ⑥
- ⑦
- ⑧
- ⑨

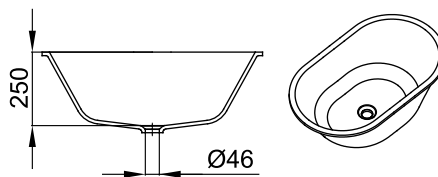
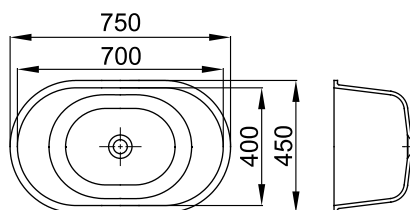

- 108
- 129

ADA-UN

850 mm / 450 mm / 250 mm / ø 46 mm

- ①
- ⑤
- ⑥
- ⑦
- ⑧
- ⑨

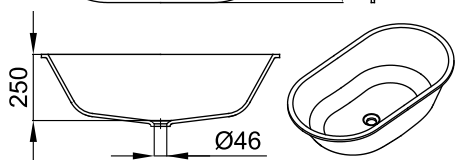
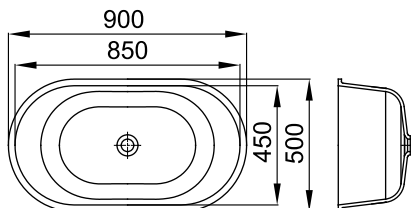

- 108
- 129

VANY. VANE. BATHTUBS.

ATYS-UN

1672 mm / 640 mm / 450 mm / ø 52 mm

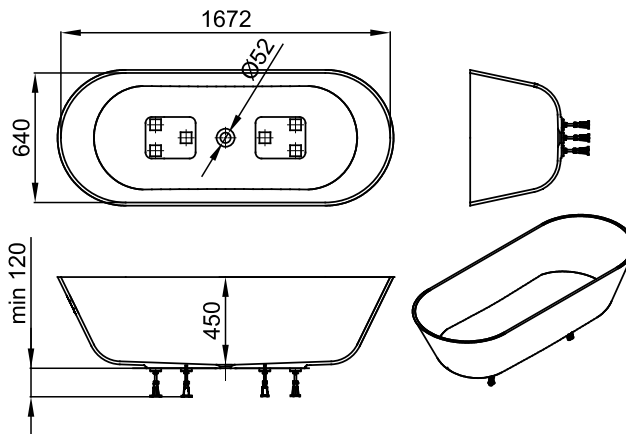

108

Dodáváno s nohami a sadou s výpustí click-clack pro přepad. / Dodávané s nohami a súpravou s výpustom click-clack pre prepad. /
Supplied with feet and click-clack overflow kit.

143

DĚTSKÉ VANIČKY. DETSKÉ VANIČKY. BABY BATHTUBS.

SIFONY. SIFÓNÝ. SIPHONES.

HEIDI-UN 550 mm / 350 mm / 183 mm / ø 46 mm

1 5 6 7 8 9

SOFIA-UN 700 mm / 400 mm / 250 mm / ø 46 mm

1 5 6 7 8 9

ADA-UN 850 mm / 450 mm / 250 mm / ø 46 mm

1 5 6 7 8 9



1 SIPHON FI 46 FOR BOWL



5 DRAIN/BOWL WITHOUT O/CR/FI 46



6 DRAIN/BOWL WITHOUT O/KERR 108/FI 46



7 DRAIN KIARA FOR BOWL WITHOUT O/CR/FI 46



8 SIPHON PVC SPACE SAVING FOR BOWL PVC/fi 46



9 SIPHON FOR BOWL/CR/FI 46



Koupelnové vybavení

Vstupte do intimního prostředí, které vám nabízí ty nejvyšší standardy bezpečnosti, kvality a udržitelnosti. Svět plný detailů, s nímž vždy zažijete jedinečný pocit pohodlí a harmonie.

POUŽITÍ: Vany/sprchové vaničky/masážní sloupky z materiálu Kerrock

Kúpeľňové vybavenie

Vstúpte do intímneho prostredia, ktoré vám ponúka tie najvyššie štandardy bezpečnosti, kvality a udržateľnosti. Svet plný detailov, s ktorým vždy zažijete jedinečný pocit pohodlia a harmónie.

POUŽITIE: Vane/sprchové vaničky/masážne stĺpy vyrobené z materiálu Kerrock

Bathroom equipment

Enter a space of intimacy that offers you the highest standards of safety, quality and sustainability. A world of details that will take you to a unique experience of comfort and harmony every time.

APPLICATION: Bathtubs/shower trays/massage columns made of Kerrock material

Odstíny umyvadel a desek stejné barvy se mohou lišit. Skutečné rozměry se mohou lišit od těch zobrazených (v plánu).

Odtiene umývadiel a dosiek rovnakej farby sa môžu líšiť. Skutočné rozmery sa môžu líšiť od tých zobrazených (v pláne).

There may be variations in shade between bowls and sheets of the same colour. Actual dimensions may differ from those shown (from the plan).

VANY. VANE. BATHTUBS.

LOTOS-FS

1970 mm / 1170 mm / 590 mm / $\varnothing 52$ mm

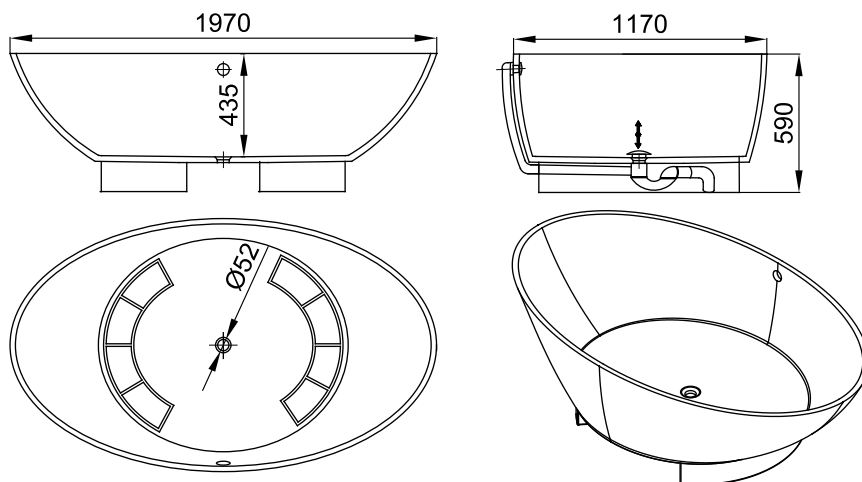

108

Oválná volně stojící vana z kerrocku, s chromovou přepadovou soupravou.
Oválna volně stojaca vaňa z kerrocku, s chrómovou prepadovou súpravou.
Oval freestanding Kerrock bathtub, with chrome overflow set.

146



VANY. VANE. BATHTUBS.

FREYA-FS

1810 mm / 860 mm / 590 mm / ø52 mm

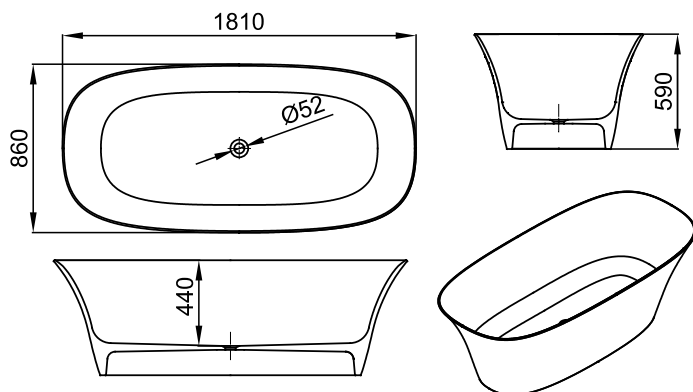

108

Volně stojící oválná vana z kerrocku, odtoková souprava se systémem UP&DOWN.
Volně stojaca oválna vaňa z kerrocku, odtoková súprava so systémom UP&DOWN.
Oval freestanding Kerrock bathtub, outflow set with the UP&DOWN system.



147

VANY. VANE. BATHTUBS.

ROSE-FS

1800 mm / 800 mm / 595 mm / $\varnothing 52$ mm

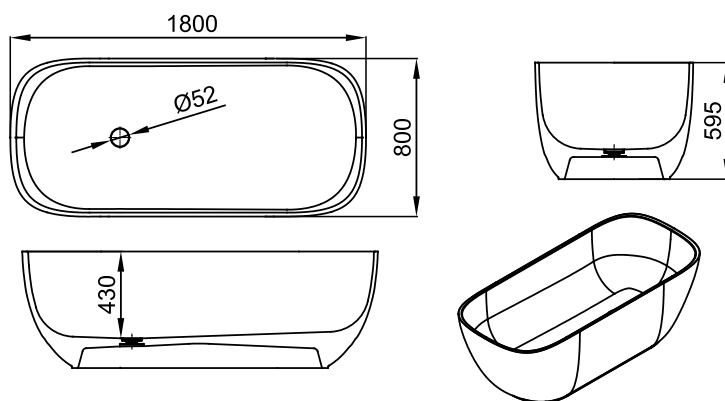

108

Volné stojící oválná vana z kerrocku, odtoková souprava se systémem UP&DOWN.
Volne stojaca oválna vaňa z kerrocku, odtoková súprava so systémom UP&DOWN.
Oval freestanding Kerrock bathtub, outflow set with the UP&DOWN system.

148



VANY. VANE. BATHTUBS.

RUBY-FS

1800 mm / 800 mm / 570 mm / $\varnothing 52$ mm

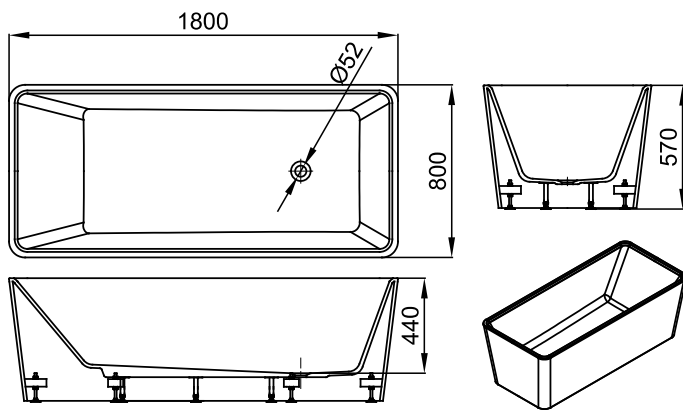

108

Volně stojící vana z kerocku, odtoková souprava se systémem UP&DOWN.
Volne stojaca vaňa z kerocku, odtoková súprava so systéмом UP&DOWN.
Freestanding Kerrock bathtub, outflow set with the UP&DOWN system.



VANY. VANE. BATHTUBS.

ASTRA DUO-FS

1735 mm / 700 mm / 600 mm / $\varnothing 52$ mm

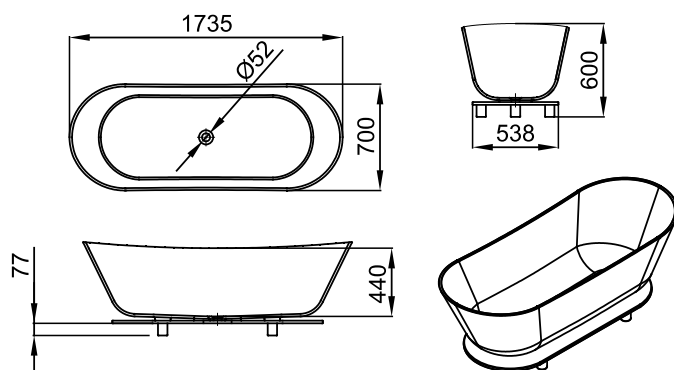

108

Volně stojící vana z kerrocku, odtoková souprava se systémem UP&DOWN.
Volne stojaca vaňa z kerrocku, odtoková súprava so systéмом UP&DOWN.
Freestanding Kerrock bathtub, outflow set with the UP&DOWN system.

150



VANY. VANE. BATHTUBS.

ASTRA / O

1800 mm / 850 mm / 600 mm / $\varnothing 52$ mm

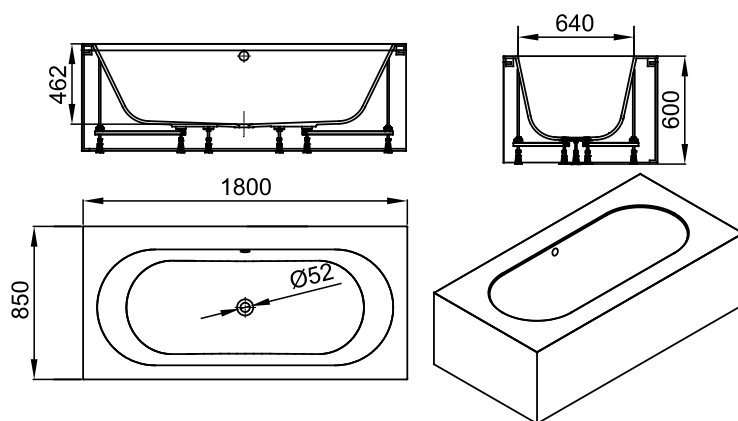

108

Volně stojící vana z kerocku, odtoková souprava se systémem UP&DOWN.
Volne stojaca vaňa z kerocku, odtoková súprava so systéмом UP&DOWN.
Freestanding Kerrock bathtub, outflow set with the UP&DOWN system.



VANY. VANE. BATHTUBS.

ASTRA-FS

1800 mm / 850 mm / 600 mm / $\varnothing 52$ mm

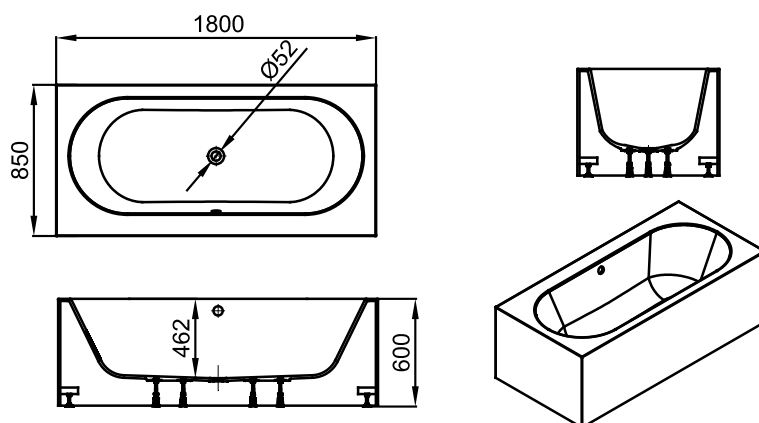

108

Volně stojící vana z kerrocku, odtoková souprava se systémem UP&DOWN.
Volne stojaca vaňa z kerrocku, odtoková súprava so systéмом UP&DOWN.
Freestanding Kerrock bathtub, outflow set with the UP&DOWN system.

152



VANY. VANE. BATHTUBS.

ASTRA ✂

2000 mm / 1000 mm / 618 mm / ø52 mm

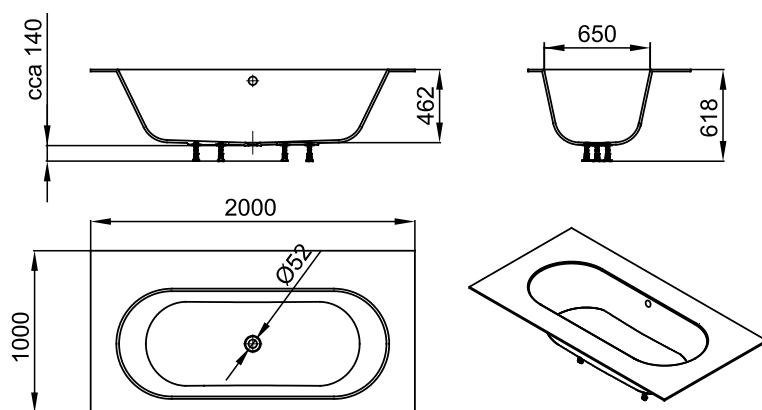

108

Vana z kerrocku, sada odtoku a prepadu se systémom UP&DOWN, instalace na dlaždice nebo v úrovni dlaždíc, možnost zkrácení okraje vany.
Vaňa z kerrocku, súprava odtoku a prepadu so systémom UP&DOWN, inštalácia na dlaždice alebo v úrovni dlaždíc, možnosť skrátenia okraja vane.
Kerrock bathtub, outflow-overflow set with the UP&DOWN system, installation on tiles or in tile-level, possibility of trimming the edge of the bathtub.



VANY. VANE. BATHTUBS.

AMBER-FS

1800 mm / 800 mm / 630 mm / $\varnothing 52$ mm

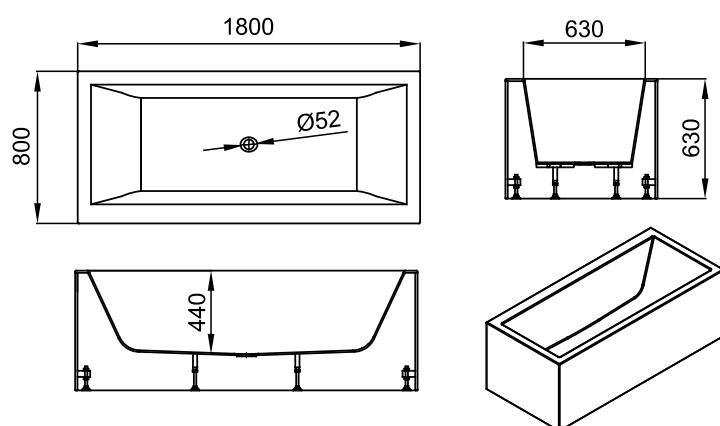

108

Volně stojící vana z kerocku, odtoková souprava se systémem UP&DOWN.
Volne stojaca vaňa z kerocku, odtoková súprava so systéмом UP&DOWN.
Freestanding Kerrock bathtub, outflow set with the UP&DOWN system.

154



VANY. VANE. BATHTUBS.

AMBER LIGHT-FS

1800 mm / 800 mm / 600 mm / $\varnothing 52$ mm

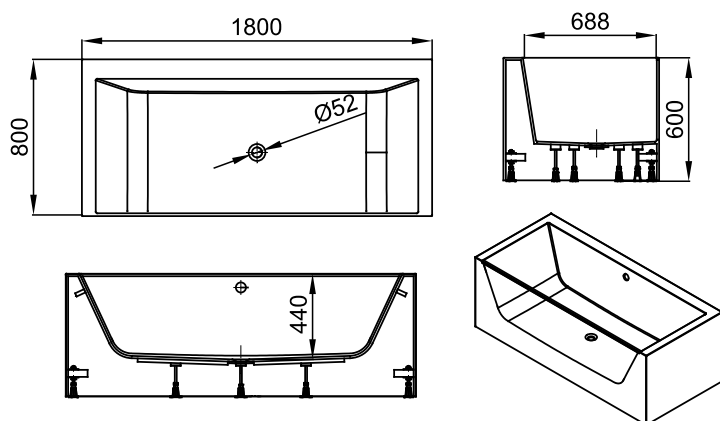

108

Volné stojící vana z kerrocku s průsvitnou stranou z akrylu, sada odtoku a přepadu se systémem UP&DOWN.
Volne stojaca vaňa z kerrocku s priesvitnou stranou z akrylu, súprava odtoku a prepadu so systémom UP&DOWN.
Freestanding Kerrock bathtub with transparent acrylic wall, outflow-overflow set with the UP&DOWN system.



VANY. VANE. BATHTUBS.

AMBER LUX-FS

1800 mm / 1000 mm / 630 mm / Ø52 mm

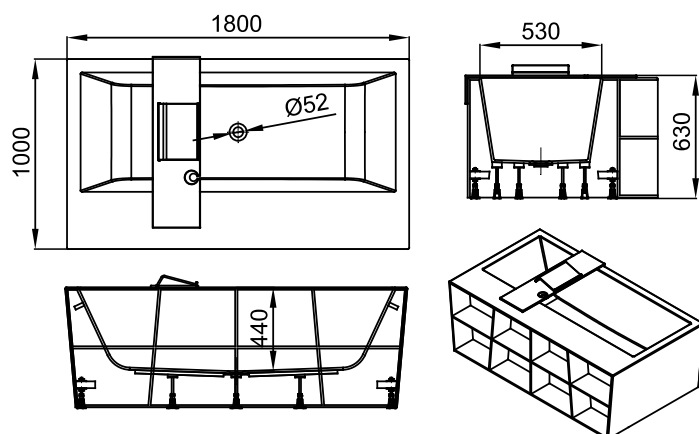

108

Volně stojící vana z kerrocku s policemi na boku vany a policí na vaně, odtoková souprava se systémem UP&DOWN a automatickým přepadem.
Volne stojaca vaňa z kerrocku s policami na boku vane a policou na vani, odtoková súprava so systémom UP&DOWN a automatickým prepacom.
Freestanding Kerrock bathtub with shelves and a tub shelf, outflow set with the UP&DOWN system and automatic overflow.

156



SPRCHOVÉ VANIČKY. SPRCHOVÉ VANIČKY. SHOWER TRAYS.

CORAL ✂

12

13

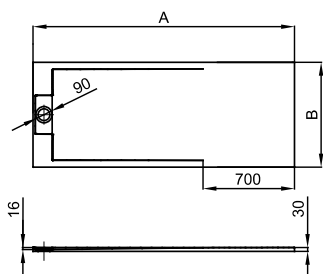

108

CORAL	A	B	VM
200 x 90 (80)	2000	900 (800)	30
140 x 90 (80)	1400	900 (800)	30

Sprchová vanička pro vestavbu nebo upevnění na podlahu, vyrobená z kerrocku.
 Sprchová vanička na vstavanie alebo upevnenie na podlahu, vyrobená z kerrocku.
 Shower tray for built-in installation or fixing on the floor, made from Kerrock.



SPRCHOVÉ VANIČKY. SPRCHOVÉ VANIČKY. SHOWER TRAYS.

ARON ✂

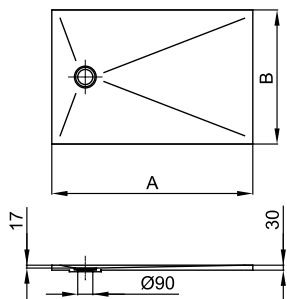

108

ARON	A	B	VM
160 x 90 (80)	1600	900 (800)	30
140 x 90 (80)	1400	900 (800)	30
120 x 90 (80)	1200	900 (800)	30
100 x 80	1000	800	30
90 x 90	900	900	30

158

Sprchová vanička pro vestavbu nebo upevnění na podlahu, vyrobená z kerrocku, včetně sifonu. Možnost zkrácení na konkrétní rozměry.
 Sprchová vanička na vstavanie alebo upevnenie na podlahu, vyrobená z kerrocku, vrátane sifónu. Možnosť skrátenia na konkrétne rozmery.
 Shower tray for built-in installation or fixing on the floor, made from Kerrock, siphon included. Possibility of trimming to the specified dimensions.



SPRCHOVÉ VANIČKY. SPRCHOVÉ VANIČKY. SHOWER TRAYS.

TRENT

14

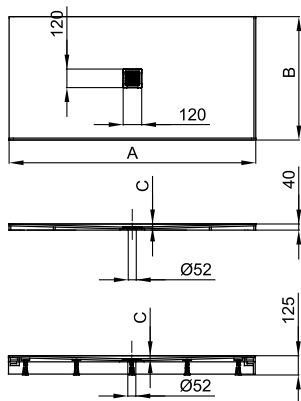

109

9252

TRENT	A	B	C	VM
160 x 90 (80)	1600	900 (800)	20	125
140 x 90 (80)	1400	900 (800)	20	125
120 x 90 (80)	1200	900 (800)	15	125
100 x 100	1000	1000	15	125
90 x 90	900	900	15	125

159

Sprchová vanička pro vestavbu / upevnění na podlahu / instalaci na úrovni podlahy / s panelem, vyrobená z kerrocku.
 Sprchová vanička na vstavanie / upevnenie na podlahu / inštaláciu na úrovni podlahy / s panelom, vyrobená z kerrocku.
 Shower tray for built-in installation / fixing on the floor / installation at the floor level / with panel, made from Kerrock.



SPRCHOVÉ VANIČKY. SPRCHOVÉ VANIČKY. SHOWER TRAYS.

TRENT R

14

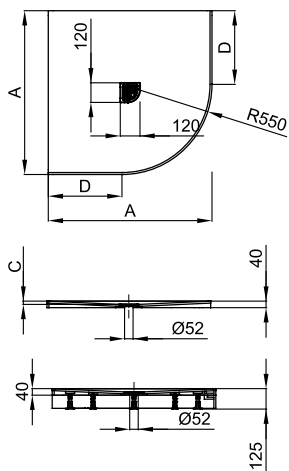

109

9252

TRENT R	A	C	D	VM
100 x 100	1000	15	450	40
90 x 90	900	15	350	40
100 x 100 / O	1000	15	450	125
90 x 90 / O	900	15	350	125

160

Sprchová vanička pro upevnění na podlahu / s panelem, půlkruhová, vyrobená z kerrocku. / Sprchová vanička pre upevnenie na podlahu/s panelom, polkruhová, vyrobená z kerrocku. / Shower tray for fixing on the floor / with panel, semi-circular, made from Kerrock.



SPRCHOVÉ VANIČKY. SPRCHOVÉ VANIČKY. SHOWER TRAYS.

FOSTER

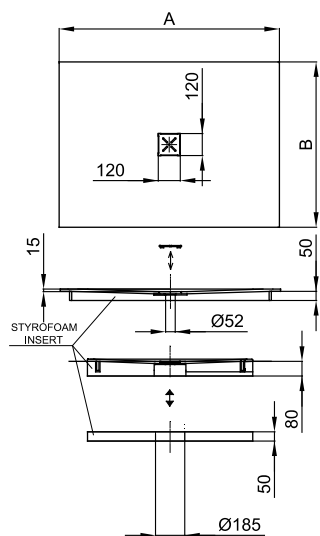

108

FOSTER	A	B	VM
120 x 90 (80)	1200	900 (800)	130
100 x 100	1000	1000	130
90 x 90	900	900	130

Sprchová vanička z kerrocku, mělké dno, instalace na úrovni podlahy, sifón s vysokým průtokem Ø 52, nosná konstrukce, V = 12 mm.

Sprchová vanička z kerrocku, plytké dno, inštalácia na úrovni podlahy, sifón s vysokým prietokom Ø 52, nosná konštrukcia, V = 12 mm.

Kerrock shower tray, shallow bottom, installation at the floor level, high-flow Ø 52 trap, supporting structure, H = 12mm.



SPRCHOVÉ VANIČKY. SPRCHOVÉ VANIČKY. SHOWER TRAYS.

RUBY

14

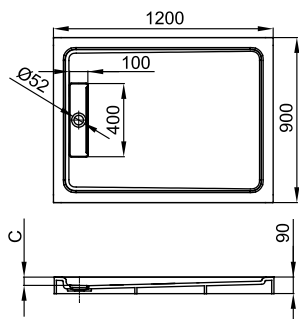

108

RUBY	A	B	C	VM
120 x 90	1200	900	47	90



Sprchová vanička pro upevnění na podlahu, vyrobená z kerrocku.
 Sprchová vanička na upevnenie na podlahu, vyrobená z kerrocku.
 Shower tray for fixing on the floor, made from Kerrock.

162



SPRCHOVÉ VANIČKY. SPRCHOVÉ VANIČKY. SHOWER TRAYS.

SPRCHOVÉ VANIČKY. SPRCHOVÉ VANIČKY. SHOWER TRAYS. SIFONY. SIFÓNY. SIPHONES.

CORAL		12 13
ARON		Včetně sifonu Ø 90 s krytkou z kerrocku V = 60 mm. / Vrátaťe sífónu Ø 90 s krytkou z kerrocku V = 60 mm. / Siphon Ø 90 with Kerrock cap H = 60mm included.
TRENT		14
TRENT R		14
FOSTER		Včetně sifonu s vysokým průtokem Ø 52. / Vrátaťe sífónu s vysokým prietokom Ø 52. / High-flow siphon Ø 52 included.
RUBY		14



12 SIPHON FOR SHOWER TRAYS/ WITHOUT COVER
H=65 MM/FI 90



13 SIPHON FOR SHOWER TRAYS/ WITHOUT COVER
H=84 MM/FI 90



14 SIPHON FOR SHOWER TRAYS/ WITHOUT COVER
H=65 MM/FI 52

SPRCHOVÉ PANELE. SPRCHOVÉ PANELE. SHOWER COLUMNS.

SPECTRA FLAT 1600 3F

1600 mm / 230 mm / 580 mm



SPECTRA 1500 4F

1500 mm / 230 mm / 517 mm



164

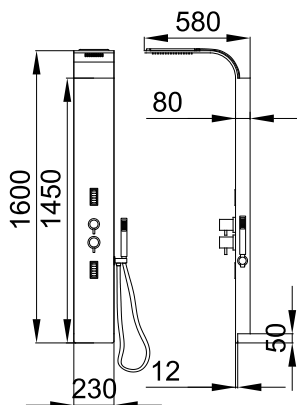

109

9252

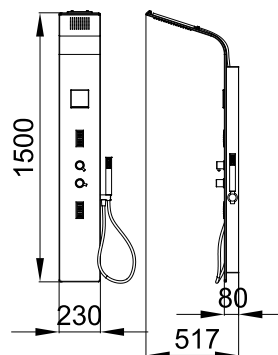

109

9252

Funkce systému: batérie se 3 funkciami - hlavová sprcha, masáž horní části těla, masáž dolní části těla, ruční sprcha, instalace: nástěnná. / Funkcia systému: batéria s 3 funkciami - hlavová sprcha, masáž hornej časti tela, masáž dolnej časti tela, ručná sprcha, inštalácia: nástenná. / System functions: 3-function tap - head shower, upper body massage, lower body massage, hand shower, installation: wall-mounted.

Funkce systému: termostatická batérie se 2 funkciami - hlavová sprcha, ruční sprcha, instalace: nástěnná. / Funkcia systému: batéria so 4 funkciami - hlavová sprcha, masáž hornej časti tela, masáž dolnej časti tela, ručná sprcha, kaskáda, inštalácia: nástenná. / Functions of the system: 4-function tap - head shower, upper body massage, lower body massage, hand shower, cascade, installation: wall-mounted.

SPRCHOVÉ PANELE. SPRCHOVÉ PANELE. SHOWER COLUMNS.

SPECTRA 1500 3F

1500 mm / 230 mm / 517 mm

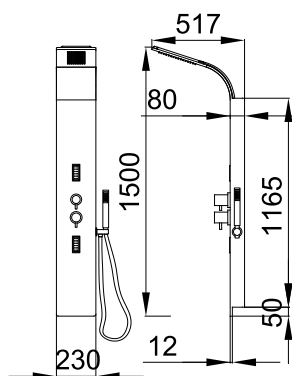

109

9252

Funkce systému: baterie se 3 funkcemi – hlavová sprcha, masáž horní části těla, masáž dolní části těla, ruční sprcha, instalace: nástěnná. / Funkcia systému: batéria s 3 funkciami – hlavová sprcha, masáž hornej časti tela, masáž dolnej časti tela, ručná sprcha, inštalácia: nástenná. / System functions: 3-function tap – head shower, upper body massage, lower body massage, hand shower, installation: wall-mounted.

SUMMIT

1400 mm / 170 mm / 525 mm

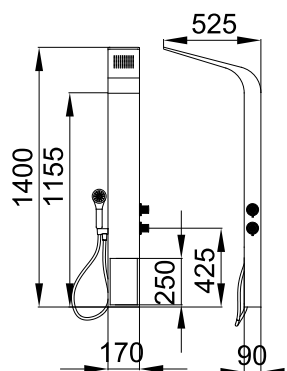

109

9252

Funkce systému: termostatická baterie se 2 funkcemi – hlavová sprcha, ruční sprcha, instalace: nástěnná. / Funkcia systému: termostatická batéria s 2 funkciami – hlavová sprcha, ručná sprcha, inštalácia: nástenná. / System functions: 2-function thermostatic tap – head shower, hand shower, installation: wall-mounted.

SPRCHOVÉ PANELE. SPRCHOVÉ PANELE. SHOWER COLUMNS.

NEXUS

1600 mm / 125 mm / 525 mm



166

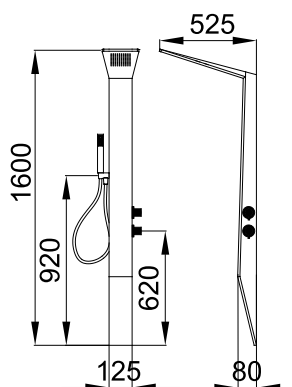

109

9252

Funkce systému: termostatická baterie se 2 funkcemi – hlavová sprcha, ruční sprcha, instalace: nástěnná. / Funkcia systému: termostatická batéria s 2 funkciami – hlavová sprcha, ručná sprcha, inštalácia: nástenná. / System functions: 2-function thermostatic tap – head shower, hand shower, installation: wall-mounted.









Dekorační obklady

Ať už chcete elegantní minimalismus nebo odvážnou barevnou paletu, dekorační obklady vám umožní vytvořit jedinečnou a sofistikovanou atmosféru. Přeměňte svůj domov a přispějte k estetickému potěšení a pohodlí.

Dekoračné obklady

Či už chcete elegantný minimalizmus alebo odvážnu farebnú paletu, dekoračné obklady vám umožnia vytvoriť jedinečnú a sofistikovanú atmosféru. Premeňte svoj domov a prispejte k estetickému potešeniu a pohodliu.

Decorative cladding

Whether you want sleek minimalism or a bold colour palette, decorative cladding allows you to create a unique and sophisticated ambience. Transform your space and contribute to the aesthetic pleasure and comfort of your home.







QuickQube

Koupelna je kompletně montovaná v továrně z prefabrikovaných prvků, a tak jsou možné dva typy montáže: již namontované nebo modulárně sestavené na místě. Praktické a rychlé řešení pro vaši koupelnu.

QuickQube

Kúpelňa je kompletne montovaná v továrni z prefabrikovaných prvkov, a tak sú možné dva typy montáže: už namontované alebo modulárne zostavené na mieste. Praktické a rýchle riešenie pre vašu kúpeľňu.

173

QuickQube

The bathroom is fully prefabricated in the factory from pre-fabricated elements, allowing two types of assembly: brought already assembled or modularly assembled on site. A practical and quick solution for your bathroom.

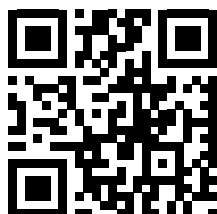

www.quickqube.com





Kerrwall

Chcete novou a především trendy koupelnu, která nebude vyžadovat velké stavební práce? Oblečte ji do inovativní technologie KERRWALL, která umožňuje aplikaci s deskami v plné velikosti a v případě renovace bez předchozího odstranění dlaždic. Lesklé možnosti v různých barvách, standardní rozměry nebo rozměry na míru. Estetická a praktická volba do každé koupelny.

Kerrwall

Chcete novú a predovšetkým trendy kúpeľňu, ktorá si nebude vyžadovať veľké stavebné práce? Oblečte ju do inovatívnej technológie KERRWALL, ktorá umožňuje aplikáciu s doskami v plnej veľkosti a v prípade renovácie bez predchádzajúceho odstránenia dlaždíc. Lesklé možnosti v rôznych farbách, štandardné rozmery alebo rozmery na mieru. Estetická a praktická voľba do každej kúpeľne.

Kerrwall

Do you want a new and, above all, trendy bathroom that won't require major construction work? Dress it in innovative KERRWALL technology, which allows application with full-size sheets and, in case of renovation, without prior removal of the tiles. Glossy options in different colours, customised or standard dimensions. Aesthetic and practical choice for every bathroom.







Project: Private Bathroom Sascha und
Lilli Grewe
Design: Artcanbreakyourheart - Sascha
Grewe
Photography: Benni Janzen



STANDARDNÍ ROZMĚRY DESEK. ŠTANDARDNÉ ROZMERY DOSIEK. STANDARD SHEET DIMENSIONS.

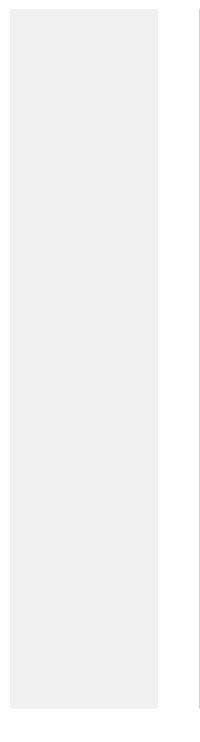

3600 mm

4 mm						
	UNI LIGHT					
6 mm						
	UNI LIGHT	UNI DARK	GRANIT	METALIC		
9 mm						
	UNI LIGHT	UNI DARK	GRANIT	METALIC	NATUR	MARBLE
12 mm						
	UNI LIGHT	UNI DARK	GRANIT	METALIC	TERAZZO	NATUR
	MARBLE	LUMINACO	LUMINO	EASY SHAPING	KERROCK MF	MIDNIGHT BLACK
18 mm						
	UNI LIGHT	UNI DARK	GRANIT			

180

760 mm

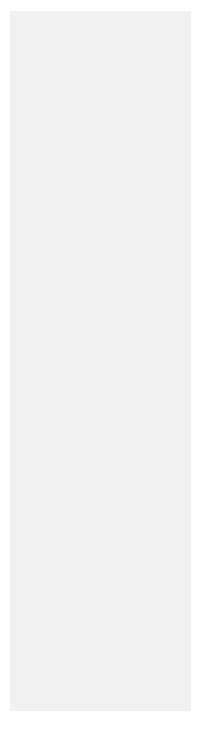

3600 mm

6 mm		
	UNI LIGHT	UNI DARK
12 mm		
	UNI LIGHT	UNI DARK

930 mm

Desky různých rozměrů nejsou stejné šarže, proto může docházet k rozdílným v odstínech.
 Dosky rôznych rozmerov nie sú rovnakej šarže, preto môže dochádzať k rozdielom v odtieňoch.
 Sheets of different dimensions are not of the same batch, so there may be a deviation in shade.

STANDARDNÍ ROZMĚRY DESEK. ŠTANDARDNÉ ROZMERY DOSIEK. STANDARD SHEET DIMENSIONS.

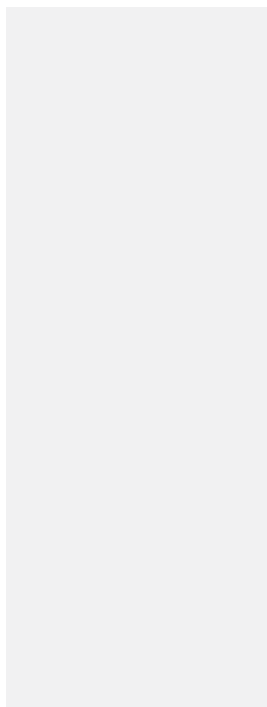

3600 mm

1350 mm

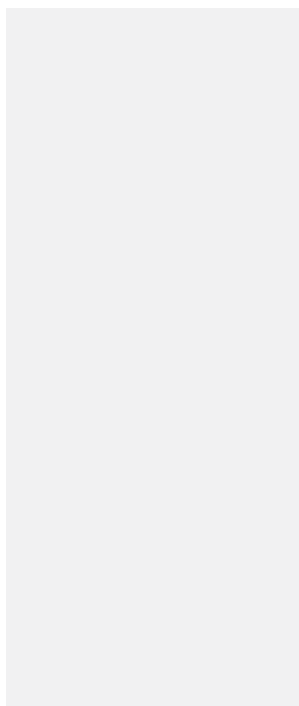
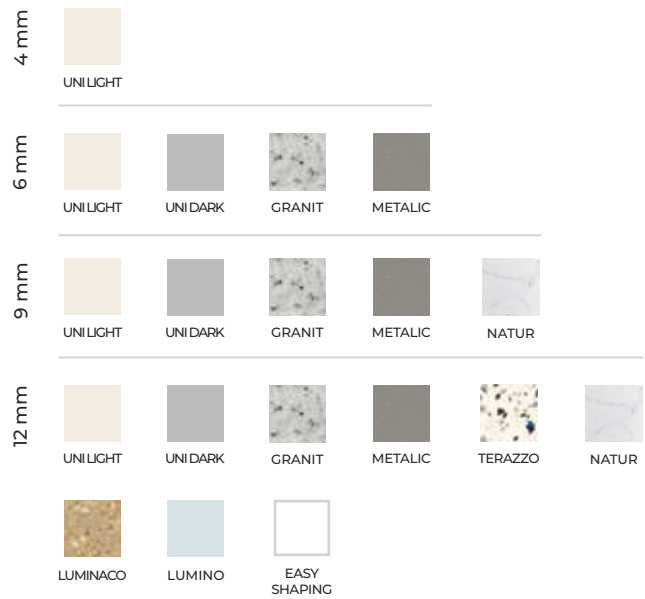

3600 mm

1520 mm



Desky různých rozměrů nejsou stejné šarže, proto může docházet k rozdílům v odstínech.
 Dosky rôznych rozmerov nie sú rovnakej šarže, preto môže dochádzať k rozdielom v odtieňoch.
 Sheets of different dimensions are not of the same batch, so there may be a deviation in shade.



Project: Mesec family house
Škofja Loka, Slovenia
Architecture: Jure Miklavc
Manufacture: Janez Benedičič

TECHNICKÉ ÚDAJE. TECHNICKÉ ÚDAJE. TECHNICAL DATA.

VLASTNOST. VLASTNOST. PROPERTY.	HODNOTA. HODNOTA. VALUE.	METODA. METÓDA. METHOD.
OBJEMOVÁ HMOTNOST OBJEMOVÁ HMOTNOST VOLUME MASS	1680-1750 kg/m ³	SIST EN ISO 1183-1 Metoda A SIST EN ISO 1183-1 Metóda A SIST EN ISO 1183-1 Method A
MODUL PRUŽNOSTI V OHYBU MODUL PRUŽNOSTI V OHYBE FLEXURAL MODULUS	8600-9200 Mpa	SIST EN ISO 178
PEVNOST V OHYBU PEVNOST V OHYBE FLEXURAL STRENGTH	49-80 Mpa	SIST EN ISO 178
PEVNOST V TAHU PEVNOST V TAHU TENSILE STRENGTH	36-50 Mpa	SIST EN ISO 527-2
PRODLOUŽENÍ PŘI PŘETRŽENÍ PREDĽZENIE PRI PRETRHNUTÍ ELONGATION AT BREAK	0,50-0,90 %	SIST EN ISO 527-2
TUHOST TUHOST TOUGHNESS	3,0-6,0 kJ/m ²	SIST EN ISO 179-1
TVRDOST (Barcol) TVRDOSŤ (Barcol) HARDNESS (Barcol)	58-64	SIST EN 59
KOEFICIENT LINEÁRNÍ ROZTAŽNOSTI KOEFICIENT LINEÁRNEJ ROZTAŽNOSTI LINEAR EXPANSION COEFFICIENT	3,3-4,2 x 10 ⁻² K ⁻¹	α (-20 °C - +50 °C)
ABSORPCE (after 24 hours) ABSORPCIA (nach 24 Stunden) ABSORPTION (after 24 hours)	0,03-0,05 %	SIST EN ISO 62 Metoda 1 SIST EN ISO 62 Metóda 1 SIST EN ISO 62 Méthode 1
ODOLNOST PROTI VODNÍ PÁŘE (1 hod.) ODOLNOSŤ PROTI VODNEJ PARE (1 hod.) RESISTANCE TO WATER STEAM (1 hour)	Třída 5 – žádné viditelné změny Trieda 5 – žiadne viditeľné zmeny Rating 5 – No visible changes	SIST EN 438-2
ODOLNOST PROTI ÚČINKŮM HORKÉHO NÁDOBÍ ODOLNOSŤ PROTI ÚČINKOM HORÚCEHO RIADU RESISTANCE TO THE EFFECTS OF HOT COOKWARE	Třída 5 – žádné viditelné změny Trieda 5 – žiadne viditeľné zmeny Rating 5 – No visible changes	SIST EN 438-2
ODOLNOST PROTI ÚČINKŮM HOŘÍCÍ CIGARETY ODOLNOSŤ PROTI ÚČINKOM HORÍACEJ CIGARETY RESISTANCE TO THE EFFECTS OF A BURNING CIGARETTE	Třída 4 – nevýznamná změna lesku, viditelná pouze pod určitými úhly Trieda 4 – nevýznamná zmena lesku, viditeľná iba pod určitými uhlami Rating 4 – insignificant change in shine, only visible under certain angles	SIST EN 438-2
ODOLNOST PROTI ATMOSFÉRIKÝM VLVŮM ODOLNOSŤ PROTI ATMOSFÉRIKÝM VPLYVOM RESISTANCE TO ATMOSPHERIC AGENTS	Beze změny Bezo zmeny No change	Expozice ve venkovním prostředí po 2 roky Expozícia vo vonkajšom prostredí po 2 roky 2-year outdoor exposure
KLASIFIKACE REAKCE MATERIÁLU NA OHEŇ KLASIFIKÁCIA REAKCIE MATERIÁLU NA OHEŇ CLASSIFICATION OF MATERIAL RESPONSE TO FIRE	B- s1, d0	SIST EN 13501-1
POVRCHOVÝ ODPOR POVRCHOVÝ ODPOR SURFACE RESISTIVITY	2,0 x 10 ¹¹ – 2,0 x 10 ¹² Ω	DIN VDE 0303-3 IEC 93
SPECIFICKÝ VISKOZITNÍ ODPOR ŠPECIFICKÝ VISKOZITNÝ ODPOR SPECIFIC VISCOSITY RESISTIVITY	7,9 x 10 ¹³ – 1,2 x 10 ¹⁴ Ω cm	DIN VDE 0303-3 IEC 93
ODOLNOST PROTI PLAZIVÝM PROUDŮM ODOLNOSŤ PROTI PLAZIVÝM PRŮDOM RESISTANCE TO TRACKING CURRENTS	CTI 600 M	DIN VDE 0303-1 IEC 112
RELATIVNÍ PERMITIVITA (Er) RELATIVNÁ PERMITIVITA (Er) RELATIVE DIELECTRIC CONSTANT (Er)	4,5	DIN VDE 0303-4 IEC 250
DIELEKTRICKÝ ZTRÁTOVÝ FAKTOR tg při MHz DIELEKTRICKÝ STRATOVÝ FAKTOR tg při MHz DIELECTRIC LOSS FACTOR tg at MHz	2,8 x 10 ⁻³	DIN VDE 0303-4 IEC 250
KONTAKT S POTRAVINAMI KONTAKT S POTRAVINAM CONTACT WITH FOOD	V souladu s nařízením / V súlade s nariadením / Compliant with	Komise (ES) č. 10/2011 (ve znění do roku 2018) a nařízením Evropského parlamentu a Rady (ES) č. 1935/2004. Komisie (ES) č. 10/2011 (v znení do roku 2018) a nariadením Európskeho parlamentu a Rady (ES) č. 1935/2004. Commission Regulation (EC) No 10/2011 (as amended until 2018) and Regulation (EC) No 1935/2004 of the European Parliament and of the Council.



Project: Magyar Pénzmúzeum és látogatóközpont
Hungary
Architecture: Narmer Építészeti Stúdió
Photography: Alexandra Szűcs
Photography
Installation: Nezozen KFT

CERTIFIKÁTY. CERTIFIKÁTY. CERTIFICATES.

Hoření / Horenie / Burning behaviour



Výbava vozidel / Výbava vozidiel / Equipment of vehicles



Emise VOC / Emisie VOC / Hos emmission



MED - výbava lodí / MED - výbava lodí / MED -
Equipment of ships



Výbava kolejových vozidel / Výbava koľajových
vozidiel / Equipment of rail vehicles

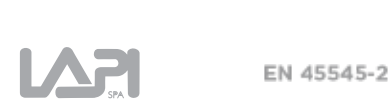

ISO 9001, ISO 14001



Antibakteriální účinnost / Antibakteriálna účinnosť /
Antibacterial effectiveness



Kontakt s potravinami – Národní laboratoř zdraví,
životního prostředí a potravin / Kontakt s potravinami
– Národné laboratórium zdravia, životného prostredia a
potravín / Food contact – National Laboratory of Health,
Environment and Food



Fasádní obklady a obklady stěn – Slovinský národní institut
pro stavební a inženýrské stavby / Fasádne obklady a
obklady stien – Slovinský národný inštitút pre stavebné a
inžinierske stavby / Facade and wall claddings – Slovenian
National Building and Civil Engineering Institute



Osvědčení EPD (environmentální prohlášení o
produktu) / Osvedčenie EPD (environmentálne
vyhlásenie o produkte) / Environmental Product
Declaration – EPD



ISO 19712



LEED



Prohlášení podle REACH / Vyhlásenie podľa REACH /
REACH statement



ID. 465884 2024/1

kolpa
Est. 1978

KOLPA, d.o.o. Metlika
Rosalnice 5,
SI 8330 Slovinsko
Email: info@kolpa.si
Tel.: + 386 7 36 92 100



JAF HOLZ spol. s r.o.

Vyškov 682 01, Pustiměřská 717/9

T: +420 517 325 811, E: vyskov@jafholz.cz

Vyškov 682 01, Tovární 731/1

Výroba nábytkových dílců, prodej dveří a podlah

T: +420 517 325 886, E: vyroba.vyskov@jafholz.cz

Brandýs n/L. 250 01, Průmyslová 1893

T: +420 326 901 000, E: brandys@jafholz.cz

Vlašim 258 01, Domašín 275

T: +420 317 842 486, E: domasin@jafholz.cz

Rokycany - Nové Město 337 01, U Bílé haldy 1123

T: +420 371 722 251, E: rokycany@jafholz.cz

Česká Třebová 560 02, Semanínská 2097

T: +420 465 519 810, E: ceska.trebova@jafholz.cz

Ostrava - Krásné Pole 725 26, Družební 702

T: +420 596 940 880, E: ostrava@jafholz.cz

Vodňany 389 01, Čičenicická 1282

T: +420 383 355 511, E: vodnany@jafholz.cz

JAF HOLZ Slovakia, s.r.o.

Špačince 919 51, Hospodárska 448

T: +421 33 592 51 11, E: spacince@jafholz.sk

Žilina 010 01, Kamenná 1

T: +421 41 707 02 33, E: zilina@jafholz.sk

Ličartovce 082 03, Ličartovce 300

T: +421 51 746 46 11, E: licartovce@jafholz.sk

Sliač 962 31, Sielnica 1100

T: +421 45 683 05 12, E: sielnica@jafholz.sk

